

Pracownik:
Projektant: Architektura
Asystent projektanta:

RZUT PO
Budynek mieszk

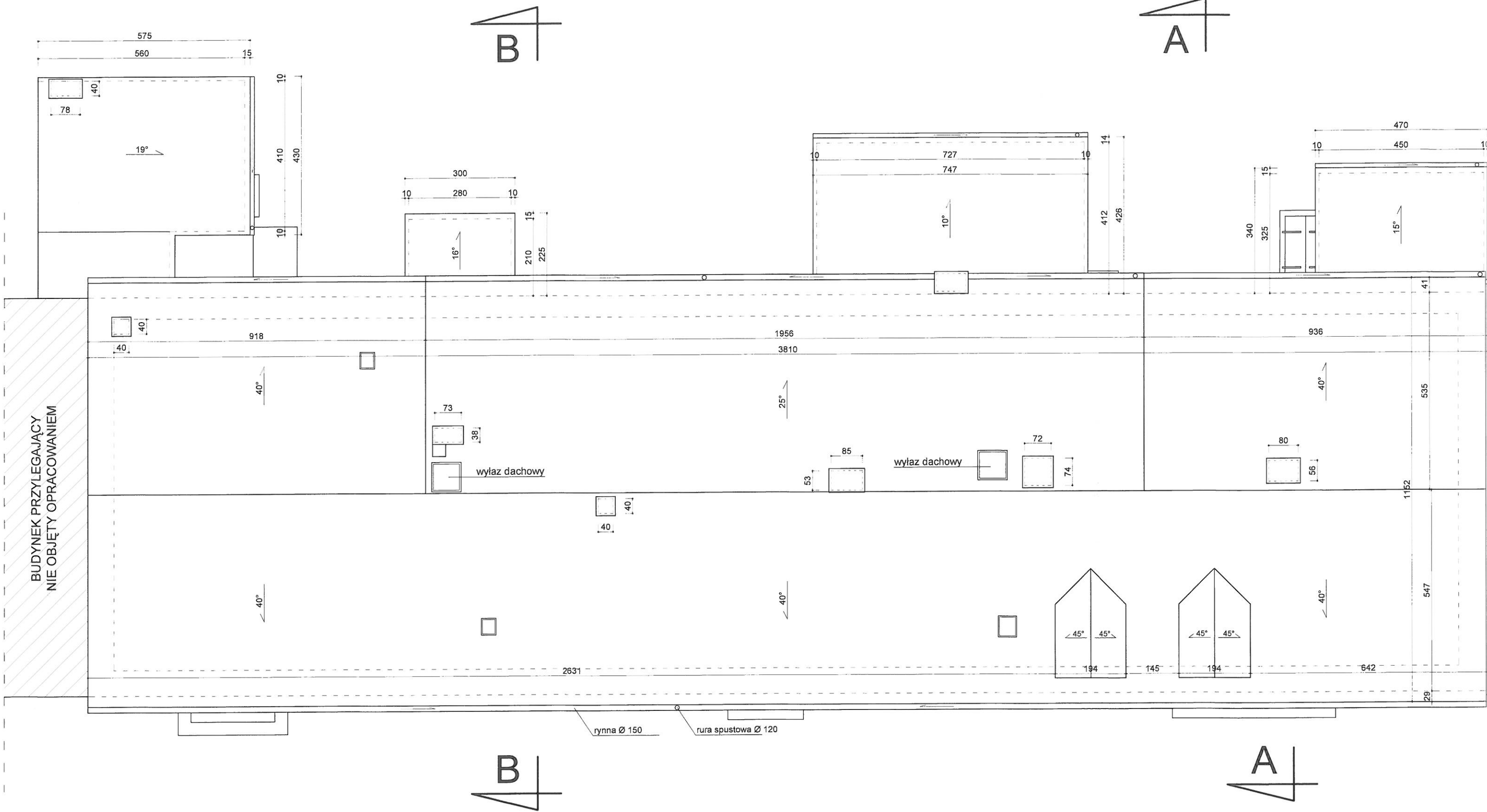

Pracownia Audytorska Spółka z o.o. ul. Zabia 34 27-400 Ostrowiec Św. tel.kom. 667 633 003		Nr rysunku 2	
Projektant: Architektura	mgr inż. arch. Zbigniew Doktor	227/KL/72	<i>[Signature]</i>
Asystent projektanta:	Agnieszka Bąk	-----	<i>[Signature]</i>
Imię i nazwisko:		Nr upr.	Podpis:

PRZEKRÓJ A - A

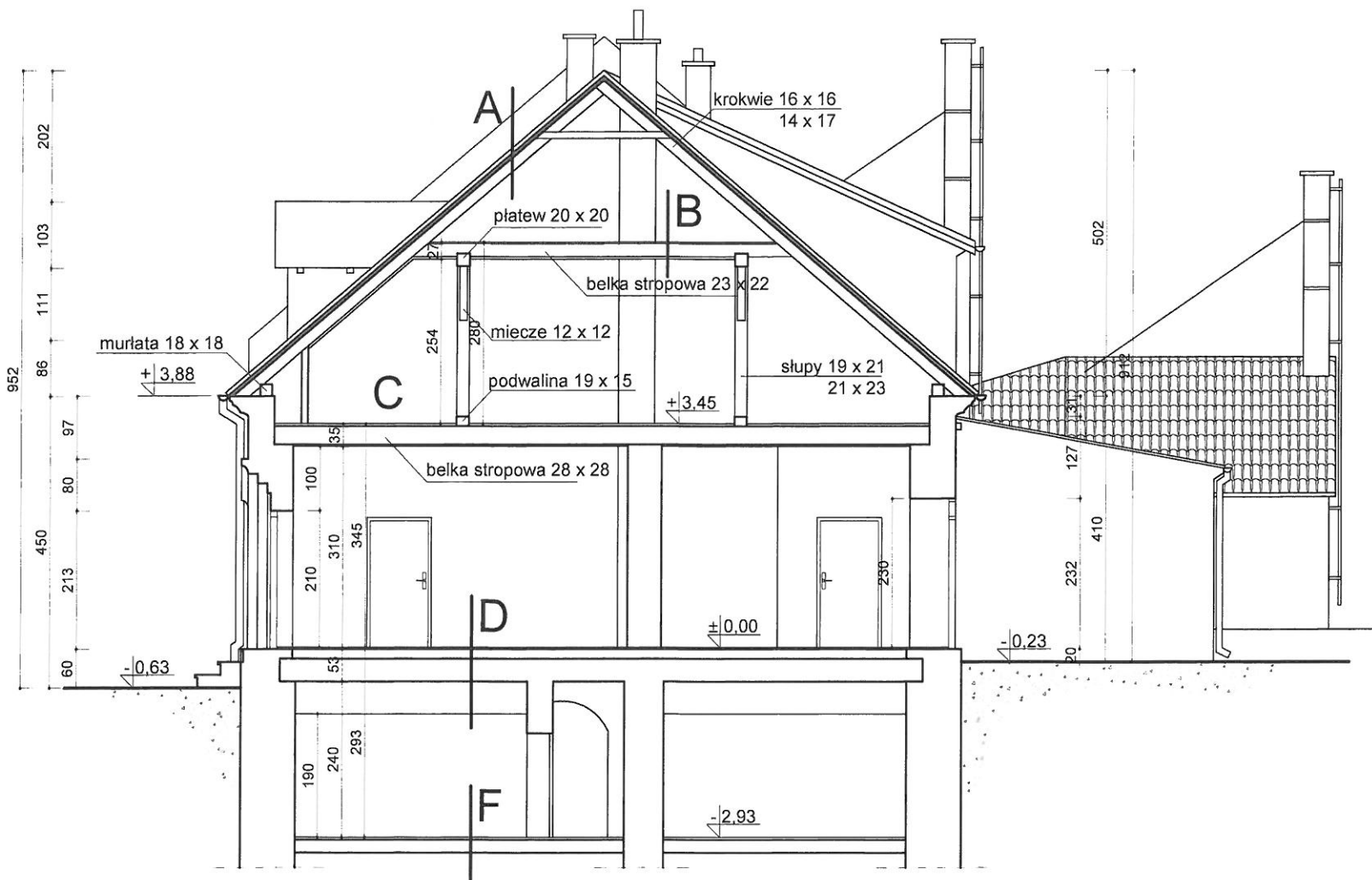

PRZEKRÓJ B - B

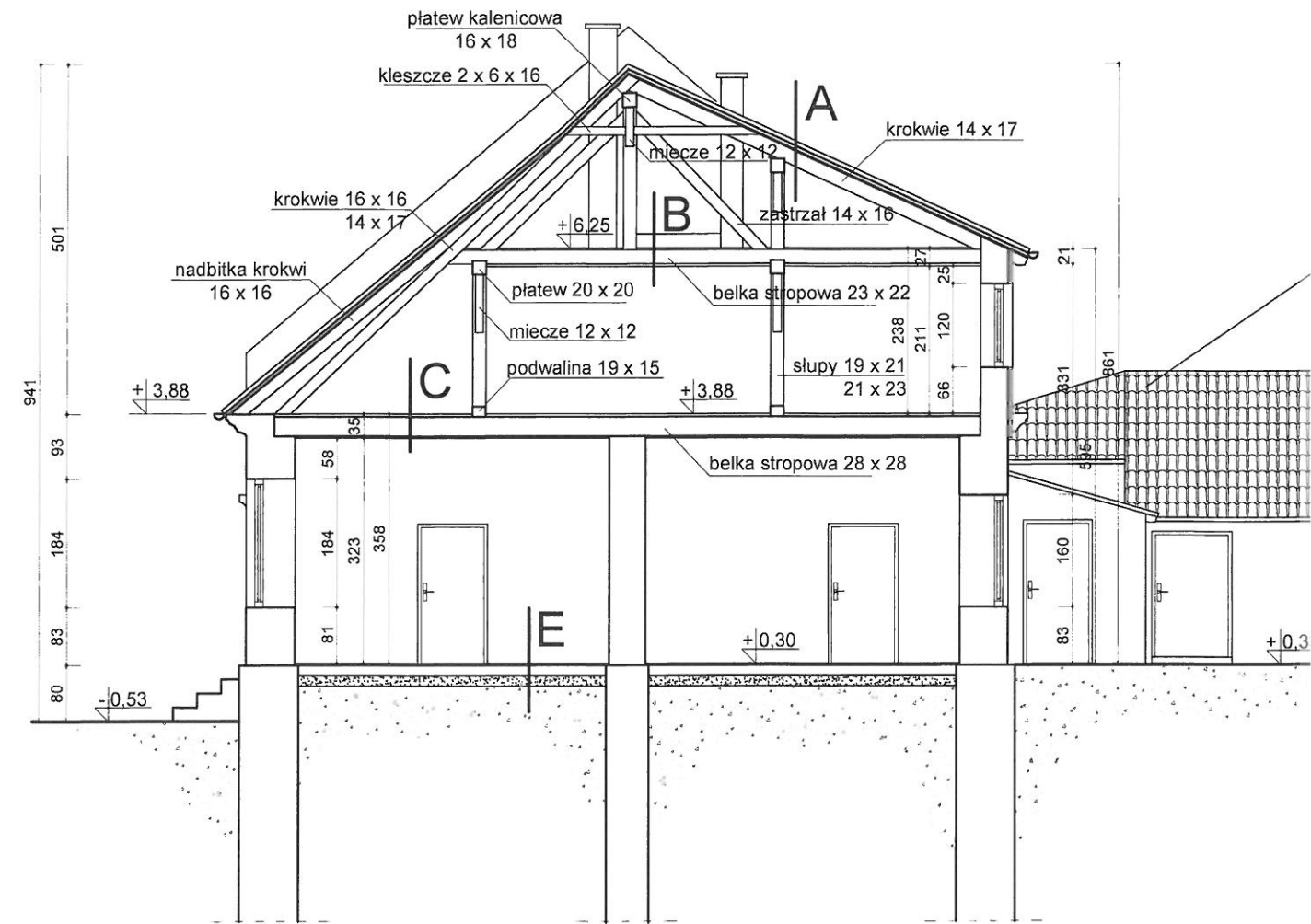

Pracownia
Projektant: Architektura
Asystent projektanta:

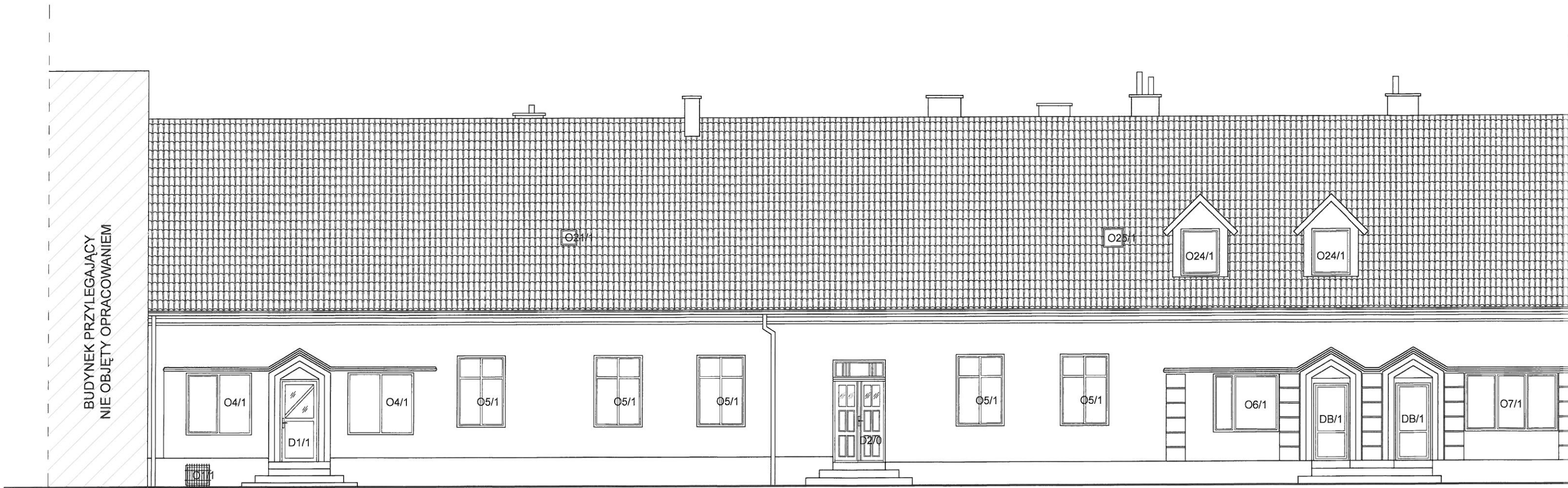

ELEWACJA POŁUDNIOWA

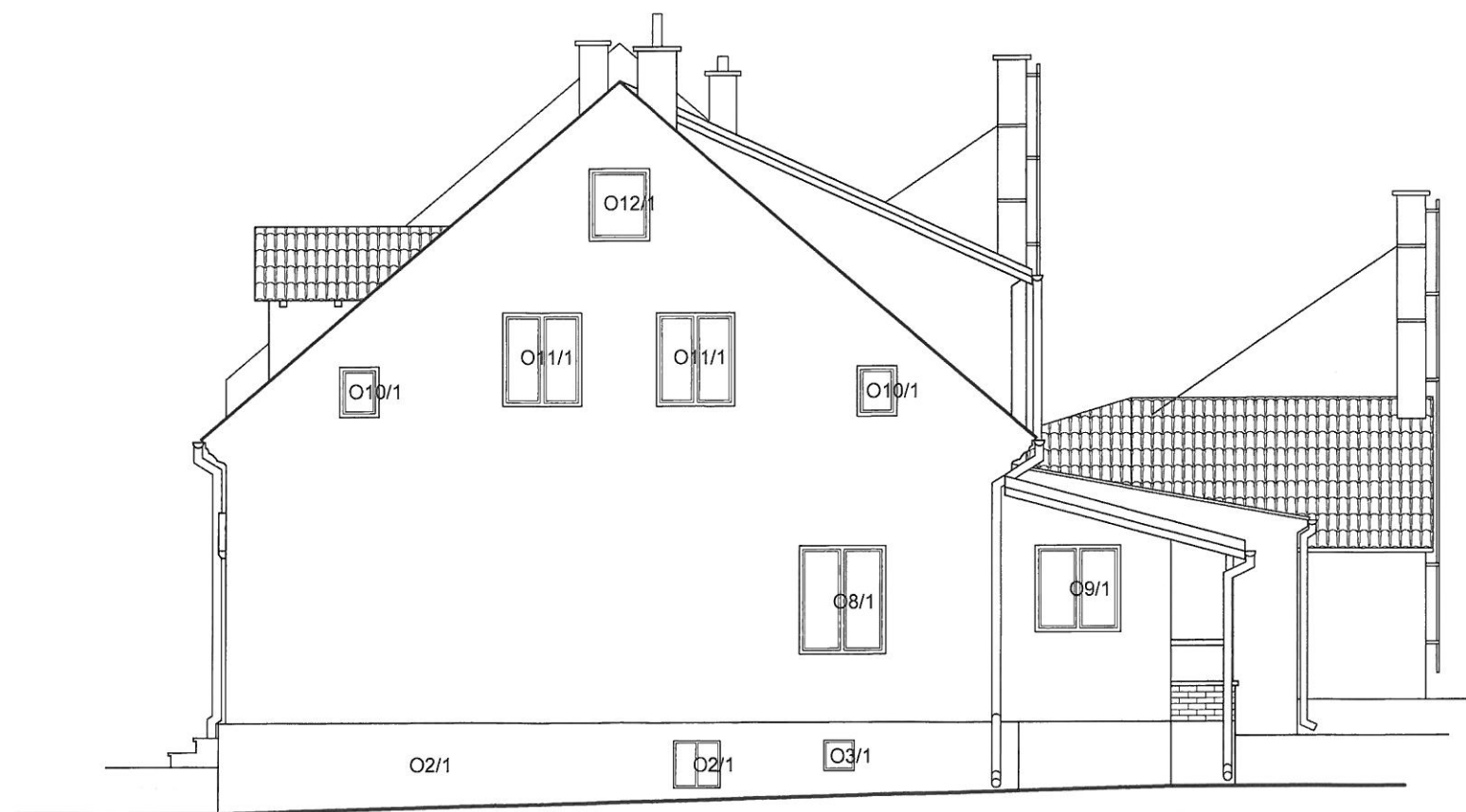

ELEWACJA WSCHODNIA

Pracownik:	
Projektant: Architektura	
Asystent projektanta:	

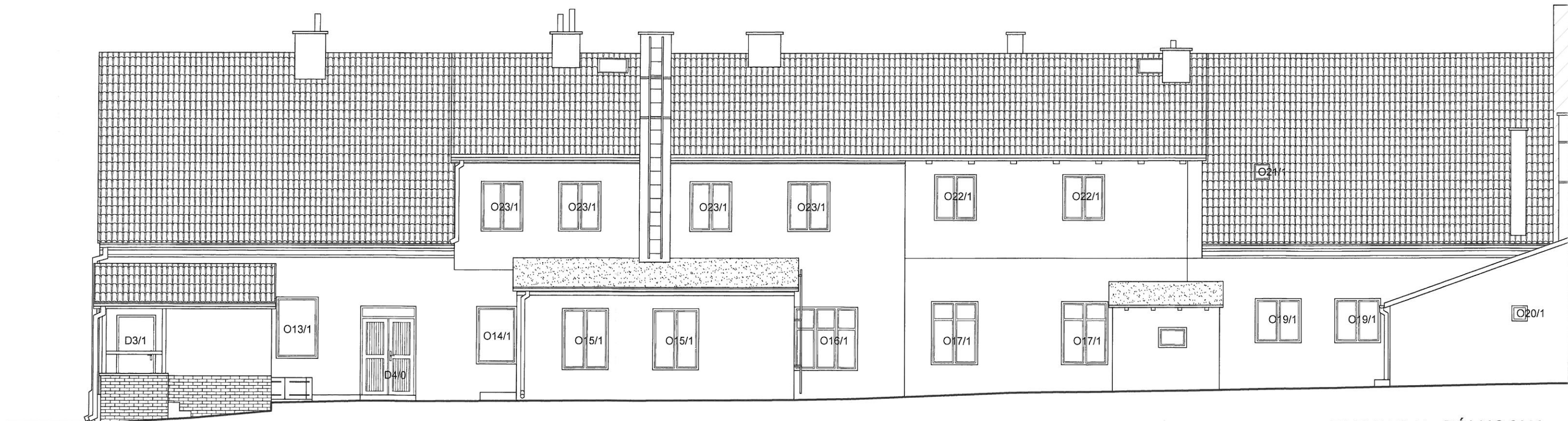

ELEWACJA PÓŁNOCNA

Pracownia Audytorska Spółka z o.o. ul. Zabie 34 27-400 Ostrowiec Św. tel.kom. 667 633 003			Nr rysunku 5
Projektant: Architektura	mgr inż. arch. Zbigniew Doktor	227/KL/72	<i>Zbigniew Doktor</i>
Asystent projektanta:	Agnieszka Bąk	----	<i>Agnieszka Bąk</i>
Imię i nazwisko:	Nr upr.	Podpis:	

B

A

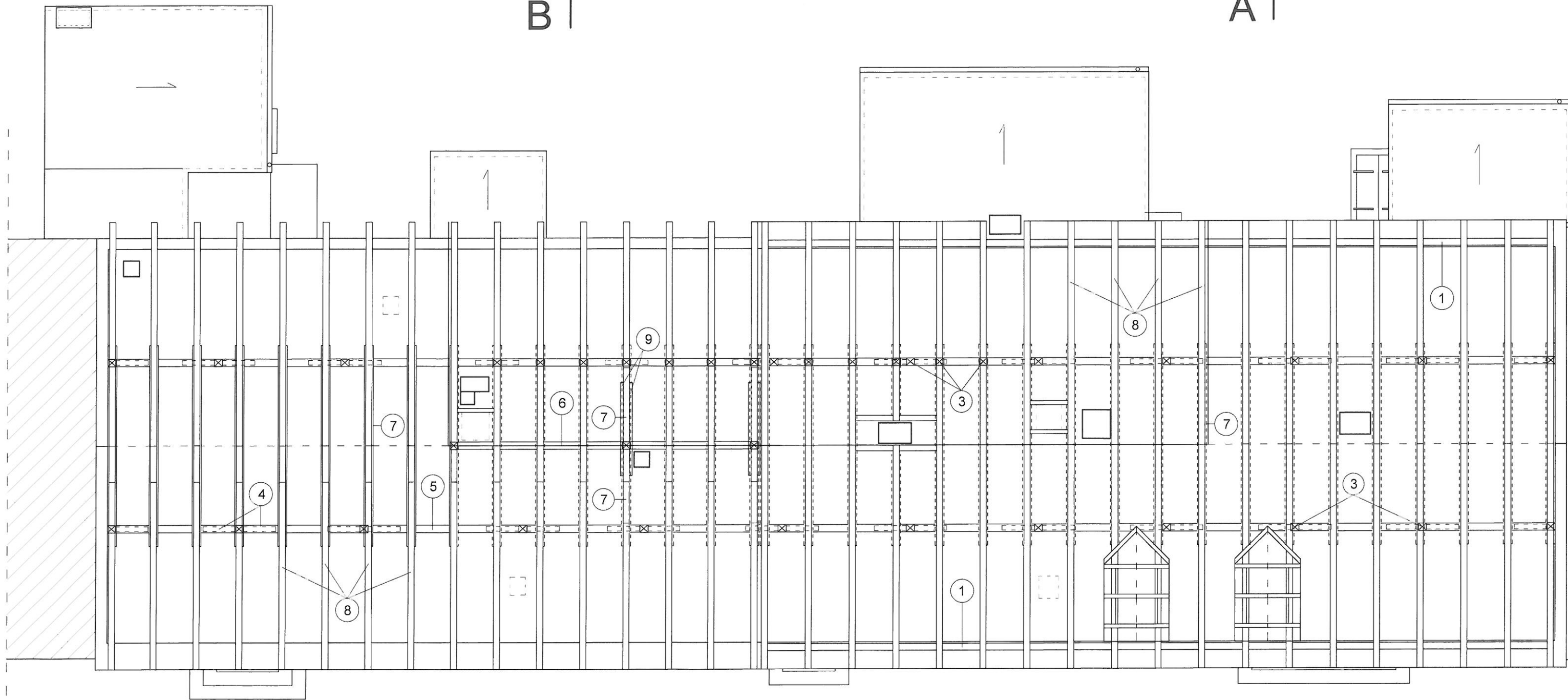

krokiew w rozstawie osiowym co 105 - 115 cm

krokiew w rozstawie osiowym co 110 - 115 cm

B

A

UW/
 Wię
 prze
 Proj

 Wsz
 zab
 drev

Pracownia
2
tr
Projektant: Architektura
Asystent projektanta:
Sprawdzający: Architektura

RZUT PO
Budynek mieszka

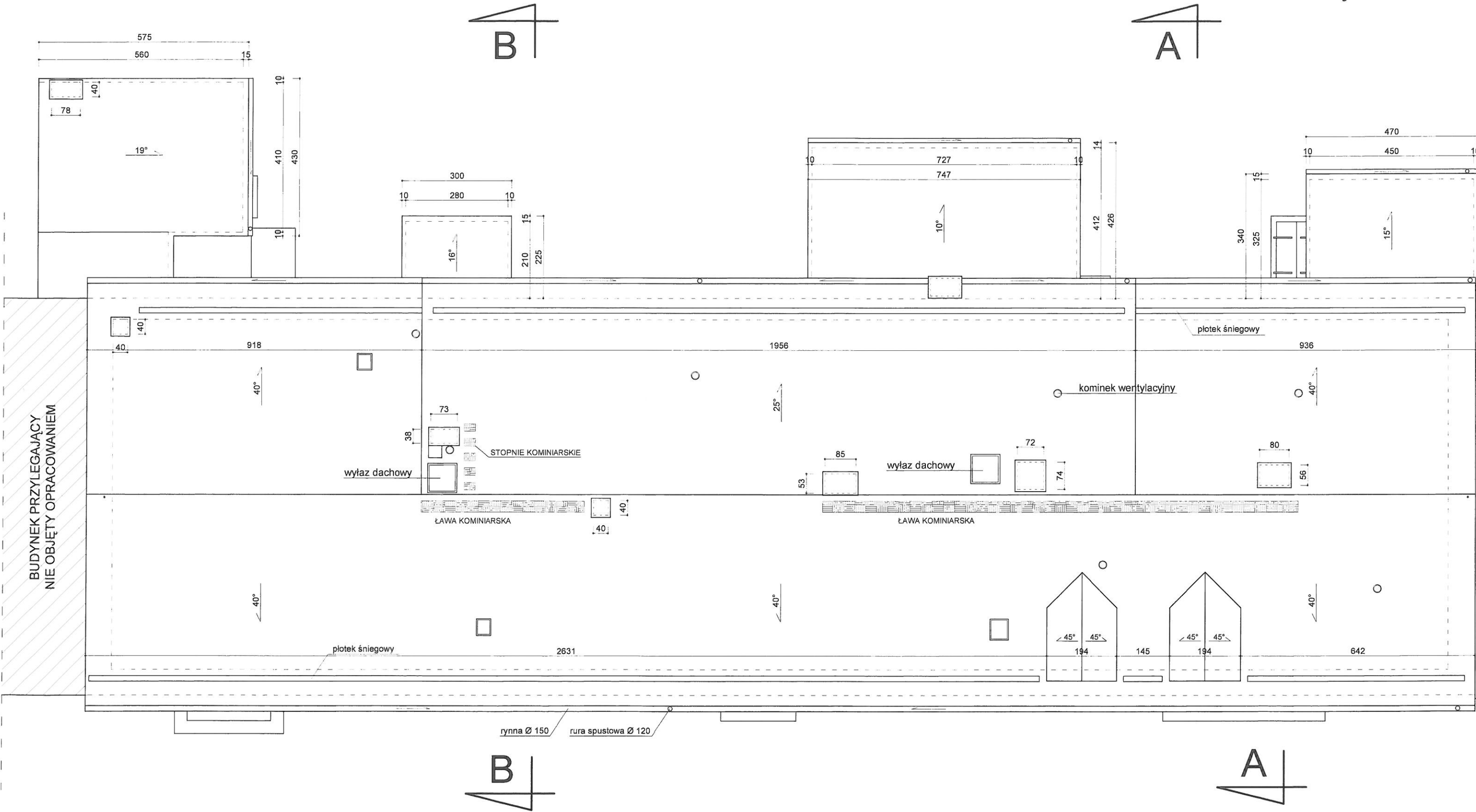

Pracownia Audytorska Spółka z o.o. ul. Zabia 34 27-400 Ostrowiec Św. tel.kom. 667 633 003			Nr rysunku P2
Projektant: Architektura	mgr inż. arch. Zbigniew Doktor	227/IKL/72	<i>[Signature]</i>
Asystent projektanta:	Agnieszka Bąk	----	<i>[Signature]</i>
Sprawdzający: Architektura	mgr inż. arch. Andrzej Papierz	110/90/Wł.	<i>[Signature]</i>
	Imię i nazwisko:	Nr upr.	Podpis:

RZUT POŁACI DACHOWEJ - INS
Budynek miesz

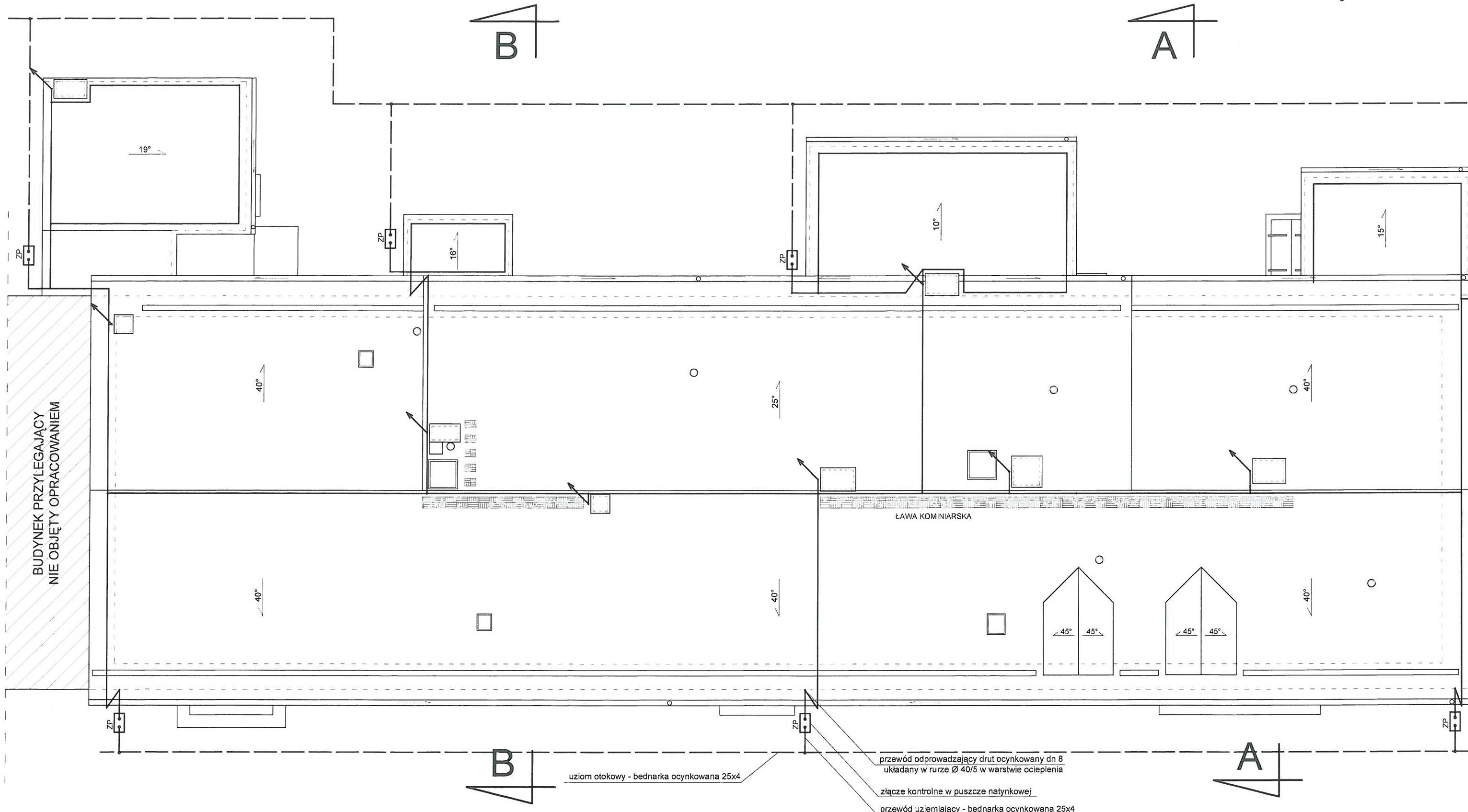

Złącza kontrolne zainstalować w puszkach instalacyjnych z pokrywą.
Puszki instalować na ścianach, na cokole, na wysokości ok. 0,2-0,5m.
Do przewodów odprowadzających podłączyć metalowe rynny, obróbki oraz inne metalowe elementy.
Obok kominków wentylacyjnych zainstalować iglice o długości 1,5m. Iglice mocować do ścian kominków.
Z bednarki ocynkowanej 25x4mm wykonać przewody uziemiające.
Wykonać uziom otokowy. Bednarkę ocynkowaną 25x4mm ułożyć w wykopie na głębokości 0,7m.

przewód odprowadzający drut ocynkowany dn 8
układany w rurze Ø 40/5 w warstwie ocieplenia
złącze kontrolne w puszcze natynkowej
przewód uziemiający - bednarka ocynkowana 25x4

↖ - iglica przykominowa h=1,5 m
⊞ ZP - złącze kontrolne

Pracownia Audytorska Spółka z o.o. ul. Zabia 34 27-400 Ostrowiec Św. tel.kom. 667 633 003			Nr rysunku P2a
Projektant: Inst. elektr.	mgr inż. Stanisław Raczyński	SWK/0041/ POOE/05	
Opracował: Inst. elektr.	mgr inż. Zbigniew Sternik	KL-38/91	
Sprawdzający: Inst. elektr.	inż. Zdzisław Włócek	KL-14/99	
Imię i nazwisko:		Nr upr.	Podpis:

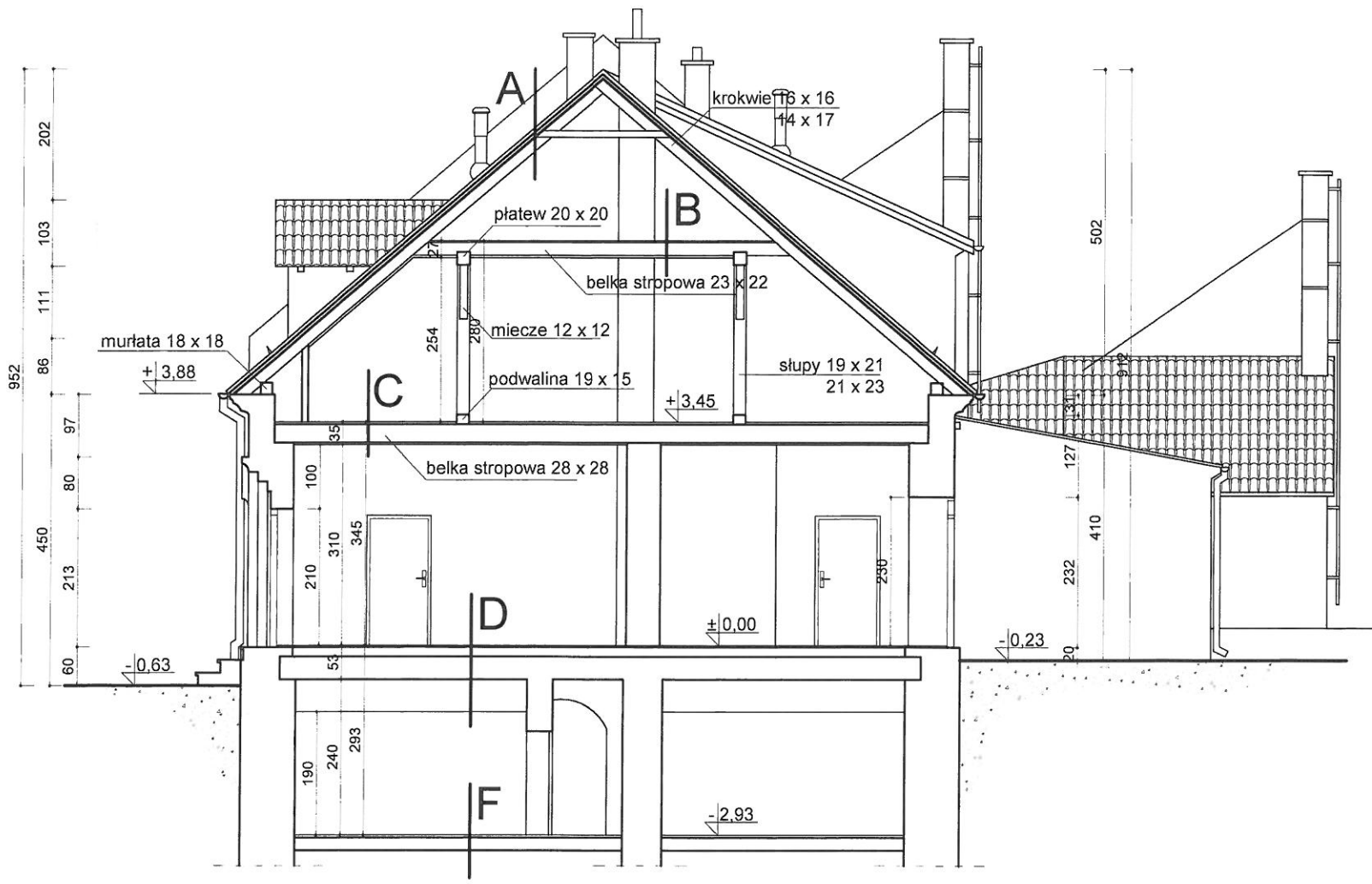

PRZEKRÓJ A - A

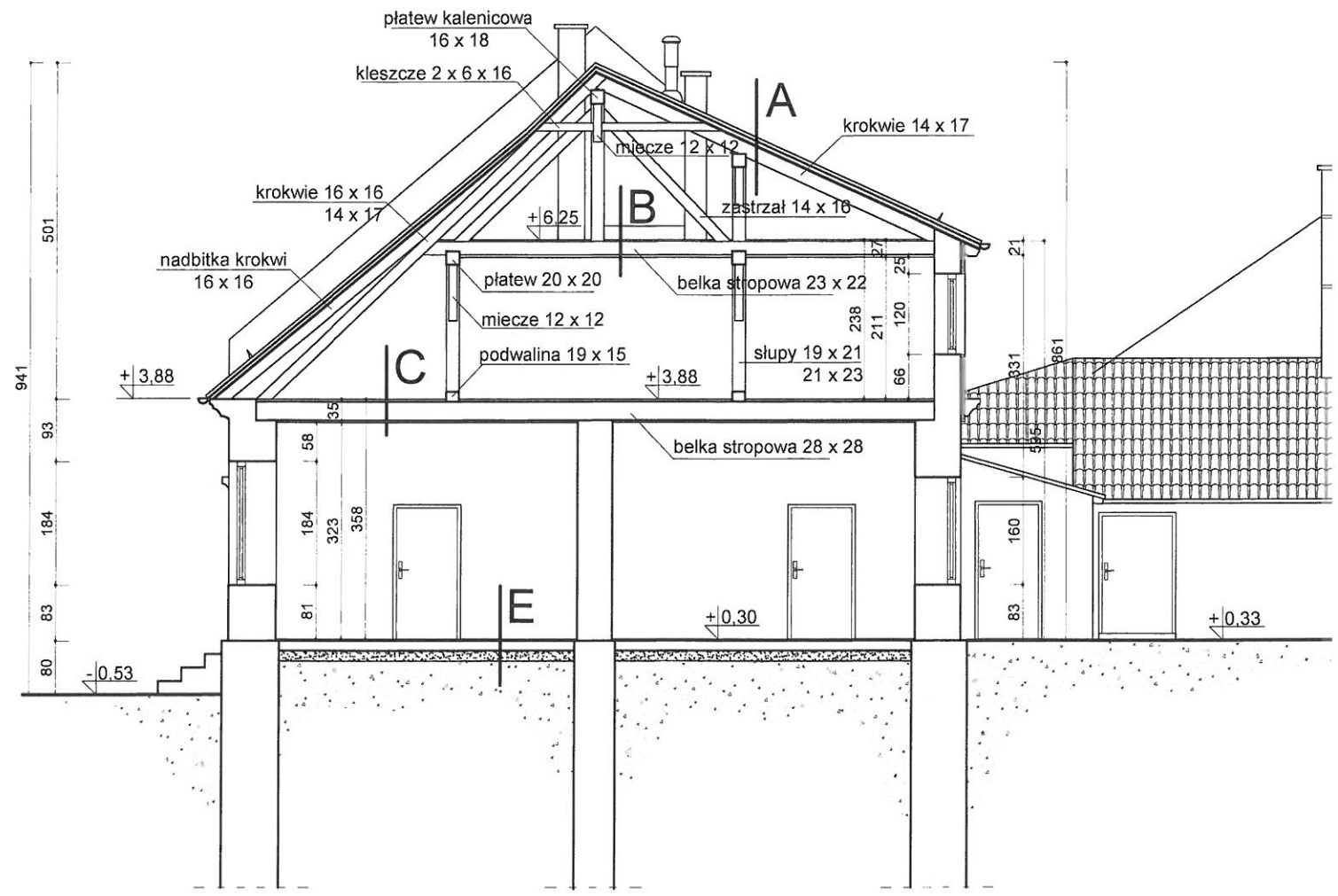

PRZEKRÓJ B - B

Pracownia A	
27-4 tel. k	
Projektant: Architektura	Z
Asystent projektanta:	
Sprawdzający: Architektura	J



ELEWACJA POŁUDNIOWA

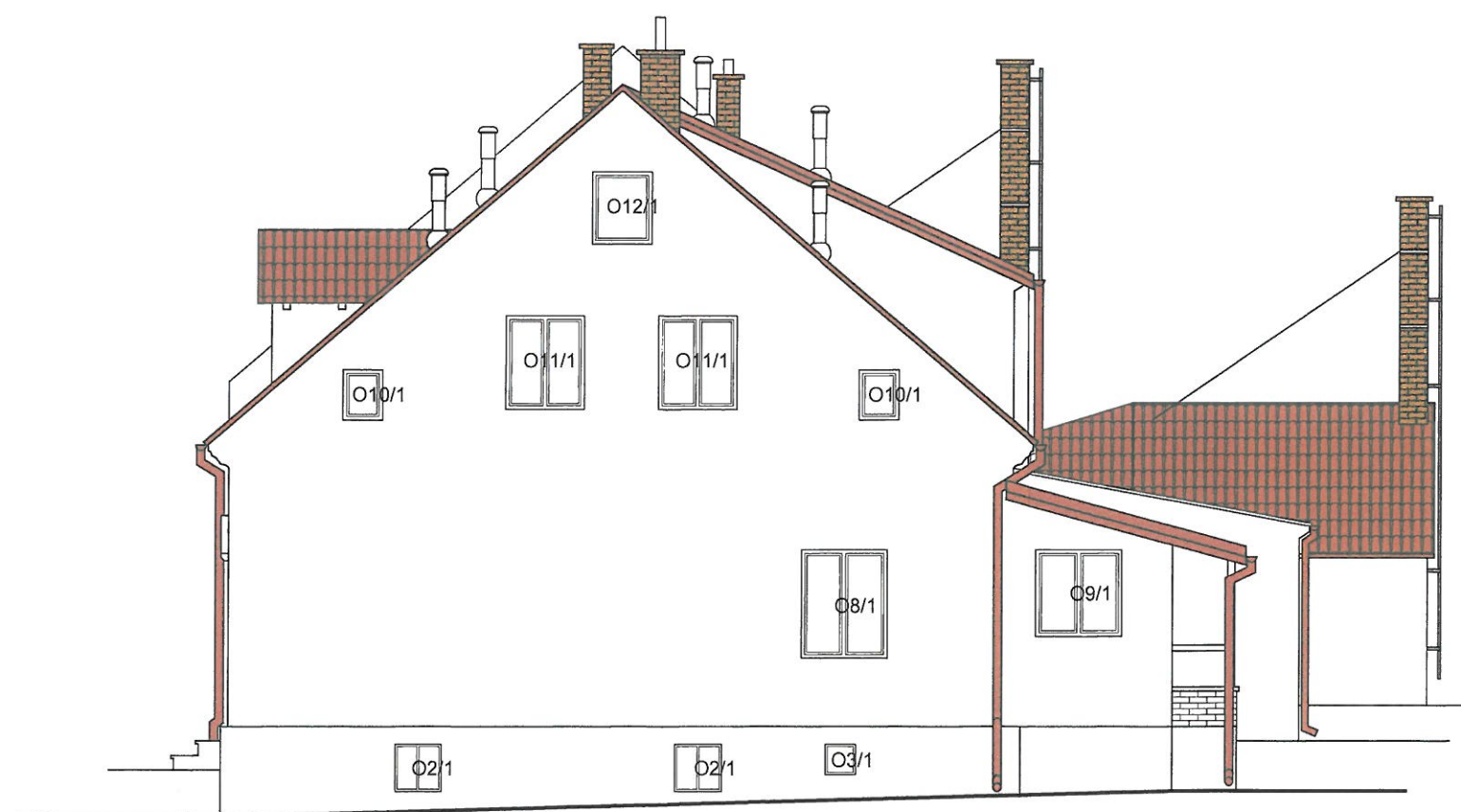

ELEWACJA WSCHODNIA

- pokrycie dachowe należ

- drzwi wejściowe d
Z :

Pracownia	
	27 te
Projektant: Architektura	
Asystent projektanta:	
Sprawdzający: Architektura	



ELEWACJA PÓŁNOCNA

Zgodnie z wytycznymi WUOZ:
 - pokrycie dachowe należy wykonać z dachówki ceramicznej esówki (holenderki) w kolorze ceglasczerwonym matowym,
 - drzwi wejściowe do budynku winny być odtworzone ściśle według istniejących z zachowaniem formy, podziału i materiału,

Pracownia Audytorska Spółka z o.o. ul. Zabia 34 27-400 Ostrowiec Św. tel.kom. 667 633 003			Nr rysunku P5
Projektant: Architektura	mgr inż. arch. Zbigniew Doktór	227/KL72	<i>[Signature]</i>
Asystent projektanta:	Agnieszka Bąk	-----	<i>[Signature]</i>
Sprawdzający: Architektura	mgr inż. arch. Andrzej Papierz	110/90/WŁ	<i>[Signature]</i>
	Imię i nazwisko:	Nr upr.	Podpis: