

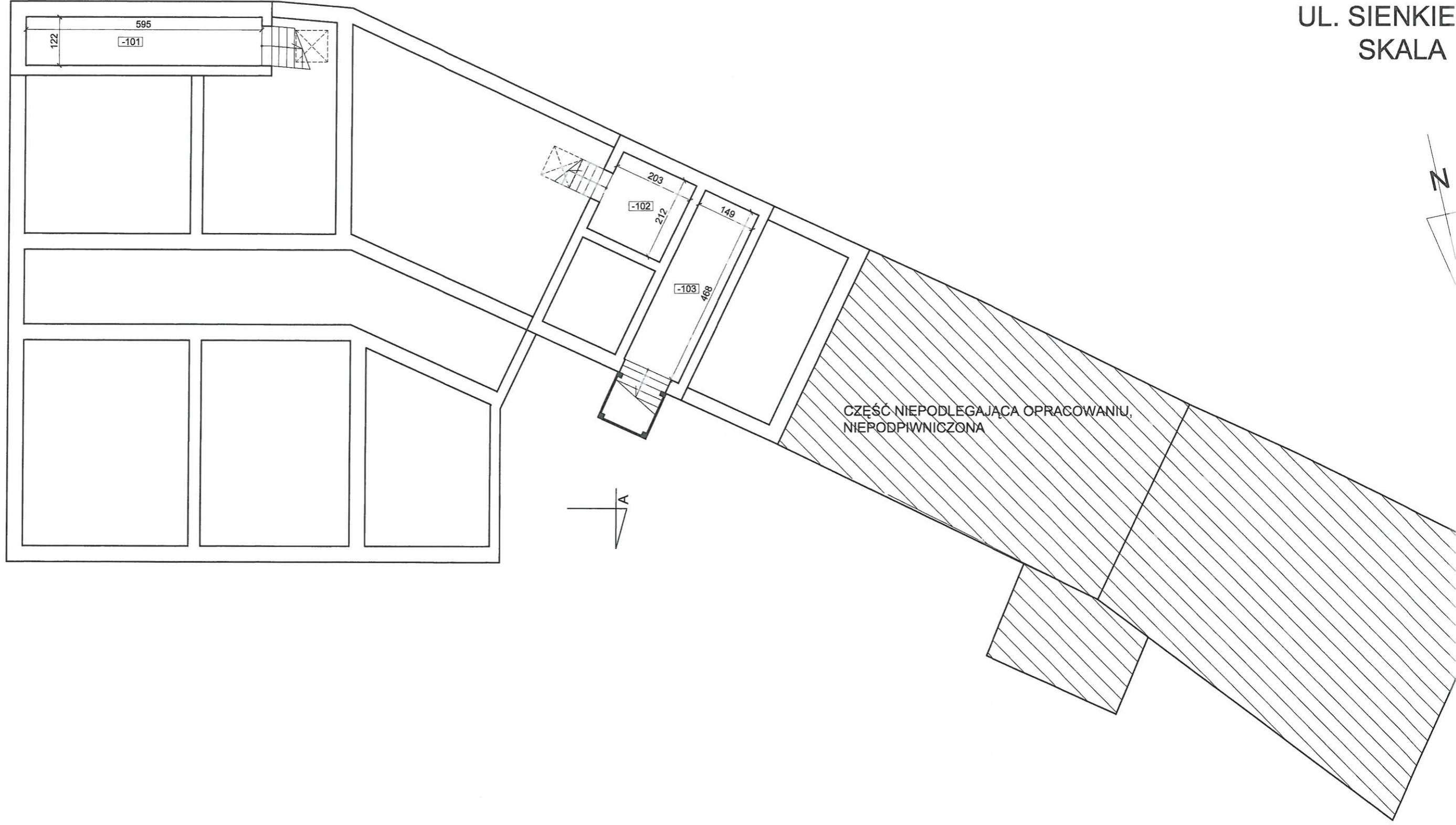

RZUT PI  
 BUDYNEK WIEL  
 UL. SIENKIE  
 SKALA



CZĘŚĆ NIEPODLEGAJĄCA OPRACOWANIU,  
 NIEPODPIWNICZONA

| ZESTAWIENIE POMIESZCZEŃ |                         |                                |
|-------------------------|-------------------------|--------------------------------|
| Nr                      | Nazwa pomieszczenia     | Powierzchnia [m <sup>2</sup> ] |
| -101                    | Piwnica mieszkania nr 1 | 7.20                           |
| -102                    | Piwnica mieszkania nr 2 | 4.30                           |
| -103                    | Piwnica mieszkania nr 3 | 7.00                           |
| <b>ŁĄCZNIE</b>          |                         | <b>18.50</b>                   |

|  |                                    |   |                 |                       |
|--|------------------------------------|---|-----------------|-----------------------|
| Pracownia Audytorska Spółka z o.o.<br>ul. Żabia 34, 27-400 Ostrowiec Św. |                                    |  | Nr rysunku<br>1 | Branża<br>Inw.<br>W   |
| tel.fax.(041) 247 97 01 kom. 667 633 003                                 |                                    |   | 227/KL/72       | Podpis<br>[Signature] |
| Projektant:<br>Architektura  | mgr inż. arch.<br>Zbigniew Doktor  |   |                 | Rodzaj<br>Tytuł       |
| Asystent projektanta:  | mgr inż. arch.<br>Magdalena Słudem | ----  |                 |                       |
| Imię i nazwisko:   |                                    | Nr upr.   | Podpis:         |                       |



RZUT PA  
BUDYNEK WIEL  
UL. SIENKIE  
SKALA

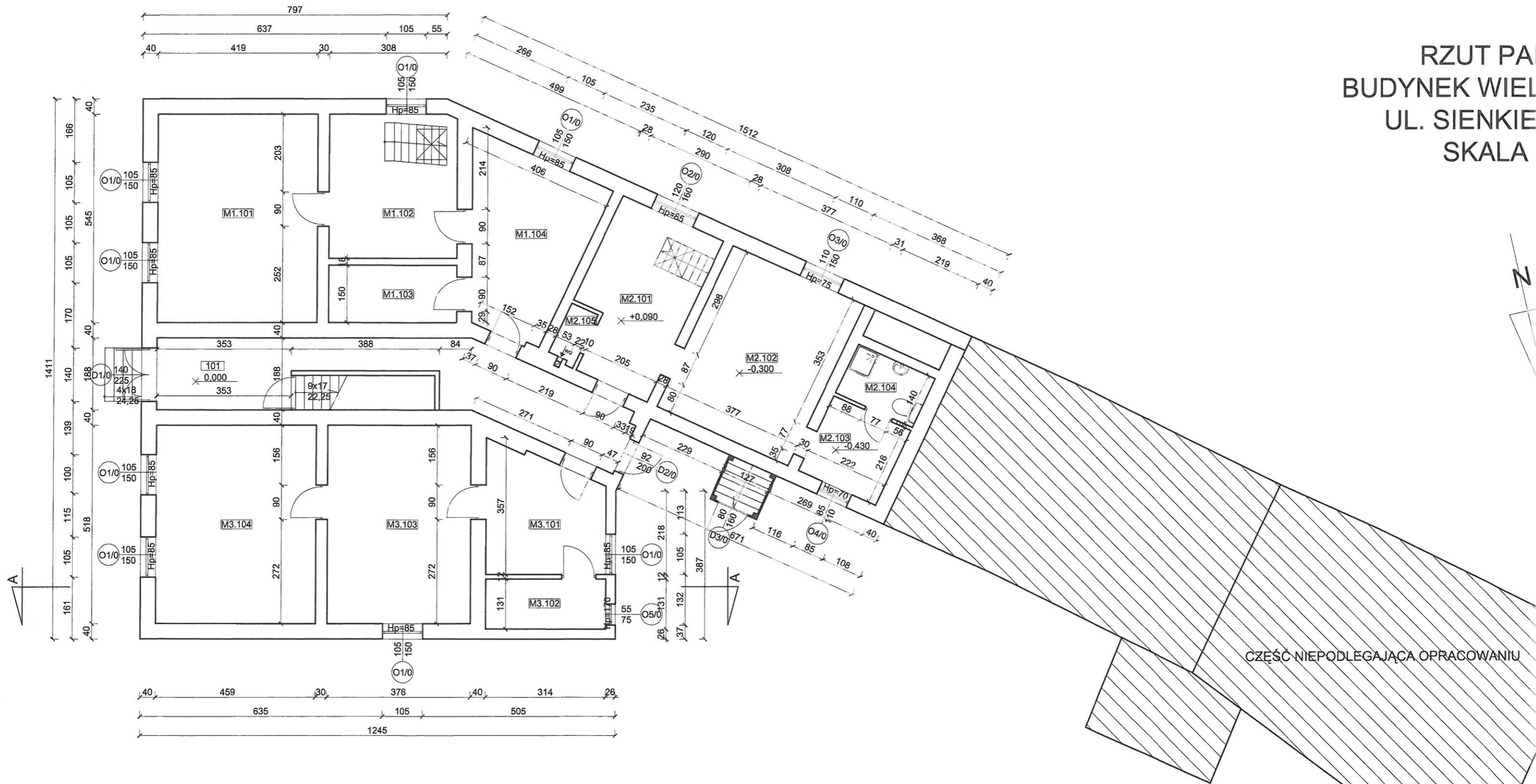

| ZESTAWIENIE POMIESZCZEŃ |                     |                                |
|-------------------------|---------------------|--------------------------------|
| Nr                      | Nazwa pomieszczenia | Powierzchnia [m <sup>2</sup> ] |
| 101                     | Korytarz            | 23.14                          |
| M1.101                  | Pokój               | 22.84                          |
| M1.102                  | Pokój               | 12.64                          |
| M1.103                  | Łazienka            | 5.04                           |
| M1.104                  | Kuchnia             | 13.73                          |
| M2.101                  | Kuchnia             | 12.09                          |
| M2.102                  | Pokój               | 17.53                          |
| M2.103                  | Pokój               | 4.79                           |
| M2.104                  | Łazienka            | 3.09                           |
| M2.105                  | Pom. gospodarcze    | 1.09                           |
| M3.101                  | Kuchnia             | 9.30                           |
| M3.102                  | Łazienka            | 4.11                           |
| M3.103                  | Pokój               | 19.48                          |
| M3.104                  | Pokój               | 21.70                          |
| <b>ŁĄCZNIE</b>          |                     | <b>170.57</b>                  |

|  |                                    |                        |        |
|--|------------------------------------|------------------------|--------|
| Pracownia Audytorska Spółka z o.o.<br>ul. Żabia 34, 27-400 Ostrowiec Św.<br>tel.fax.(041) 247 97 01 kom. 667 633 003 |                                    | Nr rysunku<br><b>2</b> | Br...  |
| Projektant:<br>Architektura  | mgr inż. arch.<br>Zbigniew Doktor  | 227/KL/72              | Im...  |
| Asystent projektanta:  | mgr inż. arch.<br>Magdalena Siudem | ----                   | Rod... |
| Imię i nazwisko:   |                                    | Nr upr.                | Typ    |
| Podpis:  |                                    |                        |        |

RZUT PI  
BUDYNEK WIEL  
UL. SIENKIE  
SKALA

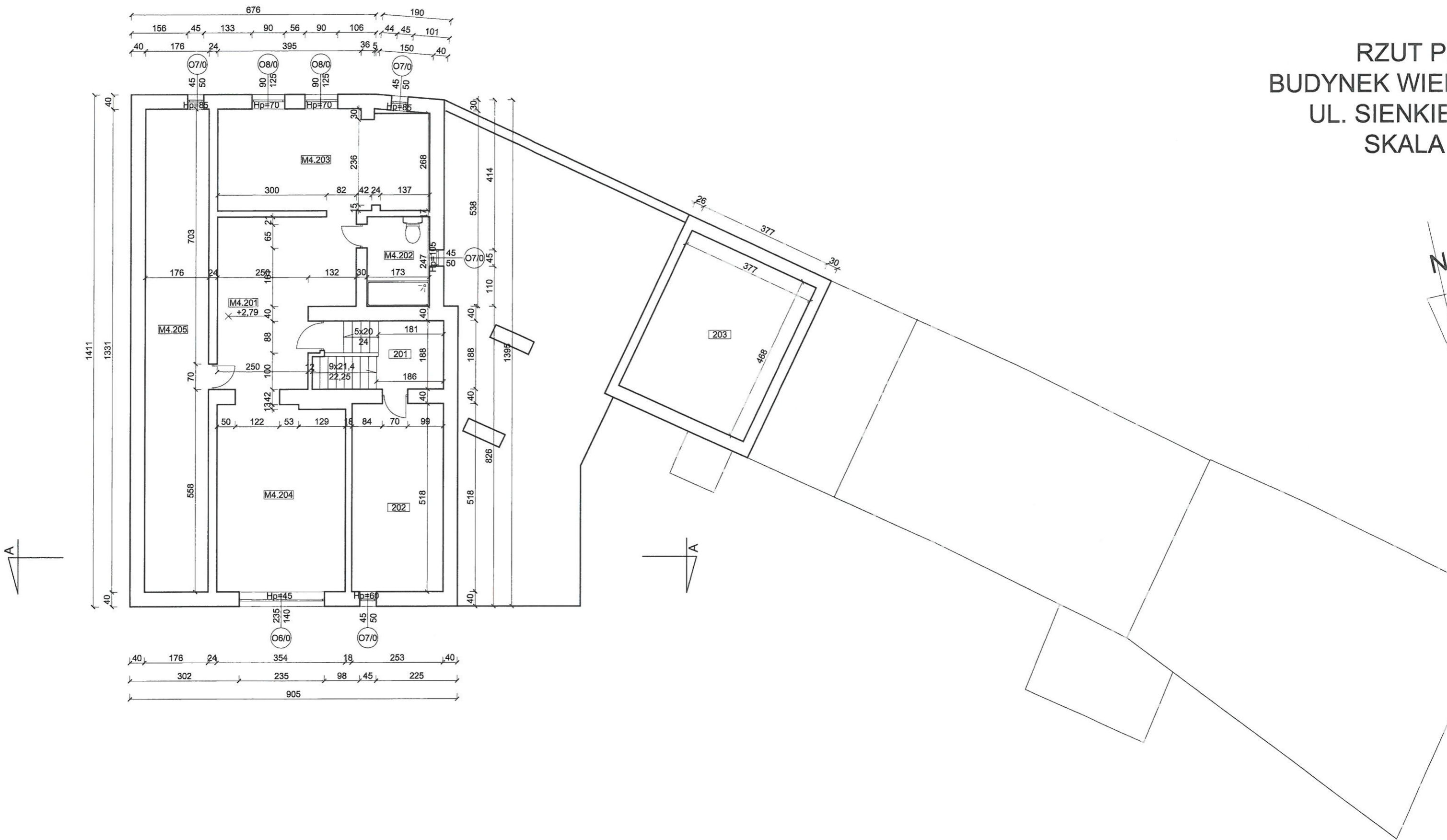

| ZESTAWIENIE POMIESZCZEŃ |                     |                                |
|-------------------------|---------------------|--------------------------------|
| Nr                      | Nazwa pomieszczenia | Powierzchnia [m <sup>2</sup> ] |
| 201                     | Klatka schodowa     | 6.85                           |
| 202                     | Strych nieużytkowy  | 13.11                          |
| 203                     | Strych nieużytkowy  | 17.73                          |
| M4.201                  | Kuchnia             | 12.42                          |
| M4.202                  | Łazienka            | 4.27                           |
| M4.203                  | Pokój               | 16.09                          |
| M4.204                  | Pokój               | 18.10                          |
| M4.205                  | Strych              | 23.43                          |
| <b>ŁĄCZNIE</b>          |                     | <b>112.00</b>                  |

|  |                                    |   |                        |      |
|--|------------------------------------|---|------------------------|------|
| Pracownia Audytorska Spółka z o.o.<br>ul. Żabia 34, 27-400 Ostrowiec Św. |                                    |  | Nr rysunku<br><b>3</b> | Brai |
| tel.fax.(041) 247 97 01 kom. 667 633 003                                 |                                    |   |                        | Im   |
| Projektant:<br>Architektura  | mgr inż. arch.<br>Zbigniew Doktor  | 227/KL/72   | <i>[Signature]</i>     | v    |
| Asystent projektanta:  | mgr inż. arch.<br>Magdalena Siudem | -----   | <i>[Signature]</i>     | Rod  |
|  |                                    |   |                        | Ty   |
|  | Imię i nazwisko:                   | Nr upr.   | Podpis:                |      |



RZUT WIĘZBY  
BUDYNEK WIELKI  
UL. SIENKIE  
SKALA

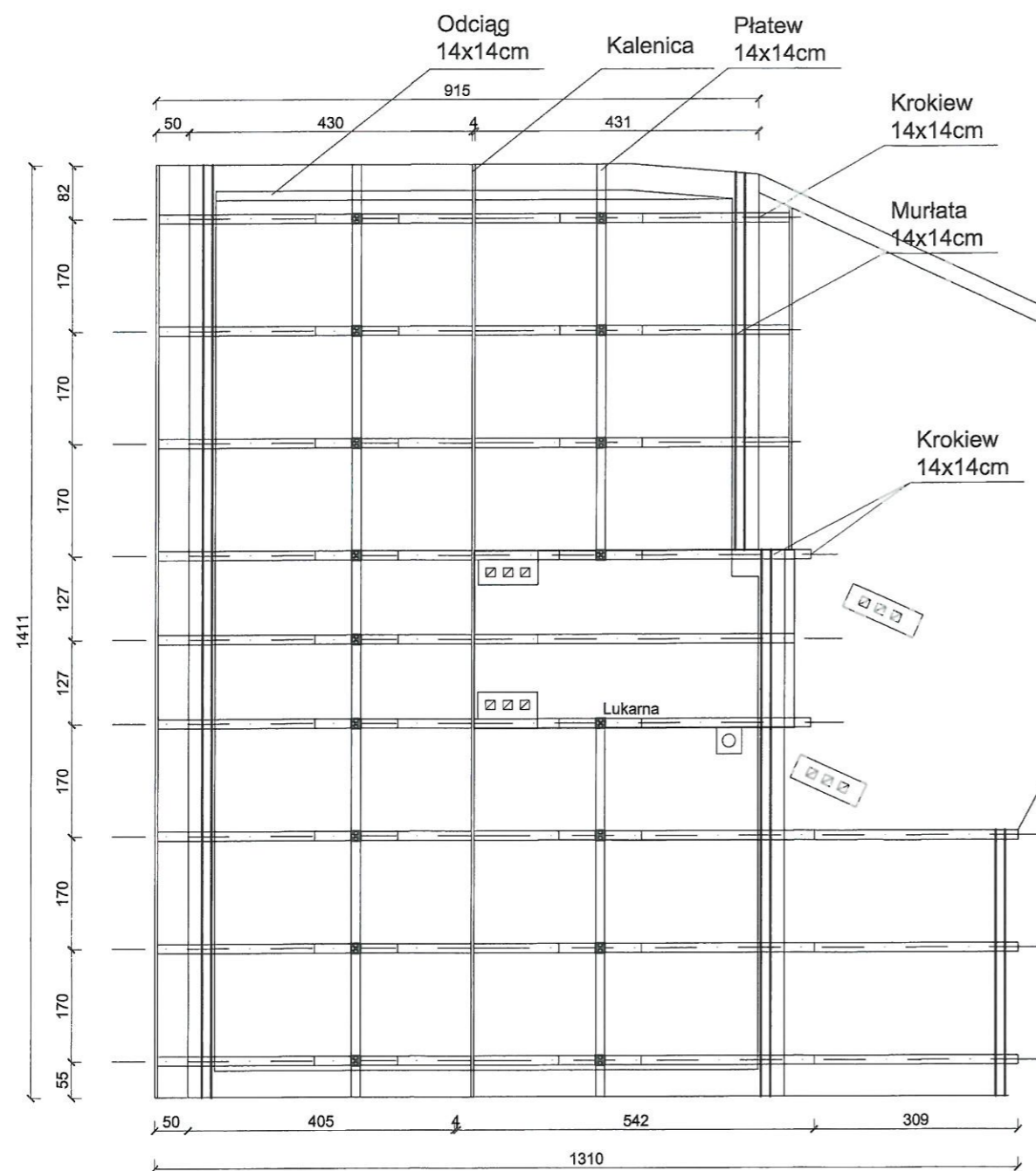

Wykaz podstawowych przekrojów:

- |                    |            |
|--------------------|------------|
| 1. Krokiew         | 14 x 14 cm |
| 2. Krokiew lukarny | 14 x 14 cm |
| 3. Murłata         | 14 x 14 cm |
| 4. Płatew          | 14 x 14 cm |
| 5. Słup            | 14 x 14 cm |
| 6. Odciał          | 14 x 14 cm |

|  |                                    |           |                        |     |
|--|------------------------------------|-----------|------------------------|-----|
| Pracownia Audytorska Spółka z o.o.<br>ul. Żabia 34, 27-400 Ostrowiec Św.<br>tel.fax.(041) 247 97 01 kom. 667 633 003 |                                    |           | Nr rysunku<br><b>4</b> | Bri |
| Projektant:<br>Architektura  | mgr inż. arch.<br>Zbigniew Doktor  | 227/KLJ72 |                        | Tr  |
| Asystent projektanta:  | mgr inż. arch.<br>Magdalena Siudem | -----     |                        | Ro  |
| Imię i nazwisko:   |                                    | Nr upr.   | Podpis:                | Tr  |



RZUT D  
BUDYNEK WIELKI  
UL. SIENKIE  
SKALA

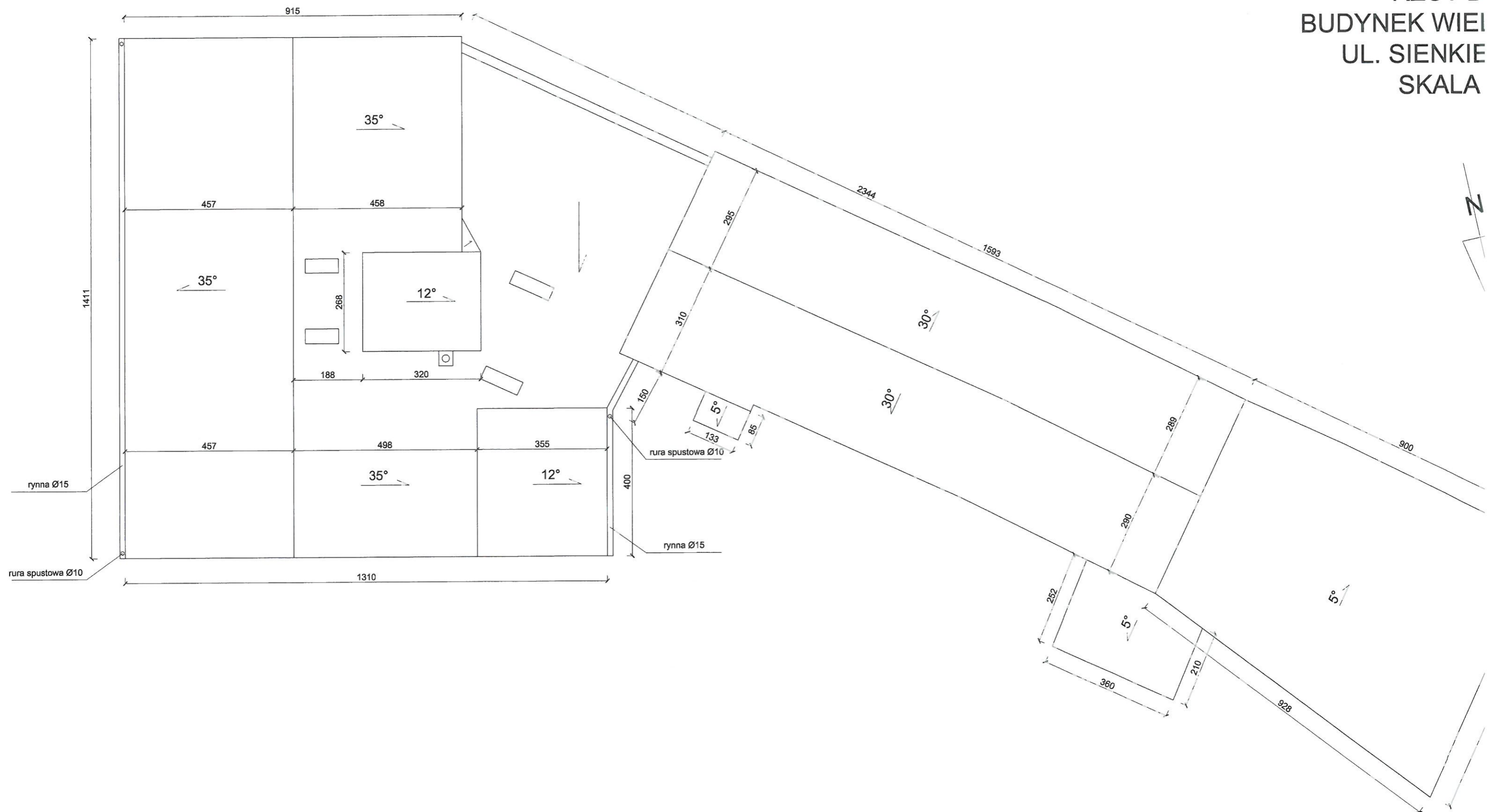

|  |                                    |   |   |     |
|--|------------------------------------|---|---|-----|
| Pracownia Audytorska Spółka z o.o.<br>ul. Żabia 34, 27-400 Ostrowiec Św. |                                    |  | Nr rysunku  | Bri |
| tel.fax.(041) 247 97 01 kom. 667 633 003                                 |                                    |   | 5   | ir  |
| Projektant:<br>Architektura  | mgr inż. arch.<br>Zbigniew Doktor  | 227/KLJ72   |  | Ró  |
| Asystent projektanta:  | mgr inż. arch.<br>Magdalena Siudem | -----   |  | T   |
| Imię i nazwisko:   |                                    | Nr upr.   | Podpis:   |     |

# PRZEKRÓJ A-A BUDYNEK WIELORODZINNY UL. SIENKIEWICZA 17 SKALA 1:100

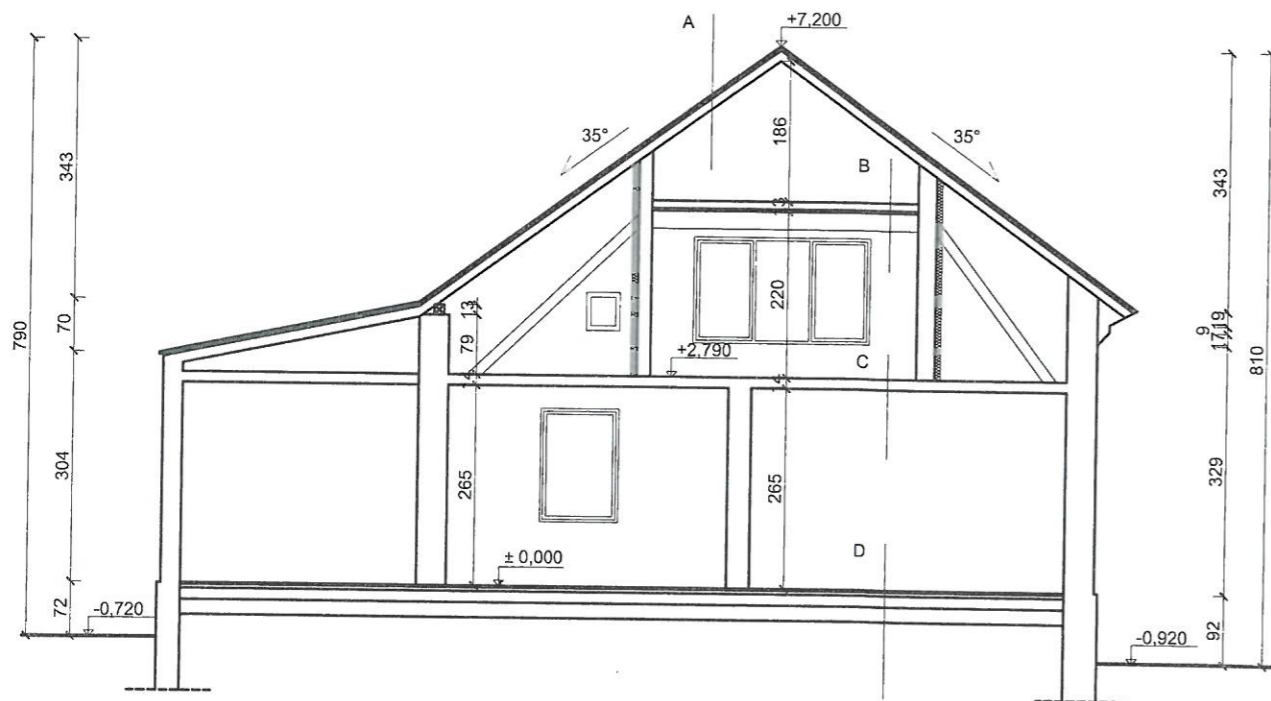

- |   |   |  |  |
|---|---|--|--|
| <p><b>A   KONSTRUKCJA DACHU</b></p> <p>Dachówka ceramiczna<br/>Łaty i kontrłaty<br/>Deskowание pełne<br/>Krokwie 14 x 14 cm</p> | <p><b>B   STROP NA PODDASZU</b></p> <p>Styropian gr 8 cm<br/>Płyta gips. - kart. gr. 2,5 cm<br/>Kleszcze gr. 24 x 24 cm<br/>otynkowane<br/>Tynk cem.-wap.</p> | <p><b>C   STROP MIĘDZYKONDYGNACYJNY</b></p> <p>Panele<br/>Gładź cementowa gr. 3 cm<br/>Strop drewniany na legarach gr. 8 cm<br/>Tynk cem.-wap.</p>             | <p><b>D   PODŁOGA NA GRUNCIE</b></p> <p>Gładź cementowa gr. 5 cm<br/>Papa asfaltowa<br/>Chudy beton gr. 10 cm<br/>Ubity piasek gr. 20 cm</p> |
| <p><b>I   ŚCIANA ZEWNĘTRZNA gr. 40 cm</b></p> <p>Tynk cem. - wap. 1 cm<br/>Cegła pełna gr. 38 cm<br/>Tynk cem. - wap. 1 cm</p>  | <p><b>II   ŚCIANA ZEWNĘTRZNA gr. 26 cm</b></p> <p>Tynk cem. - wap. 0.5 cm<br/>Cegła pełna 25 cm<br/>Tynk cem. - wap. 0.5 cm</p>                               | <p><b>III   ŚCIANA ZEWNĘTRZNA PIWNIC I FUNDAMENTOWA gr. 45 cm</b></p> <p>Tynk cem. - wap. gr. 0.5 cm<br/>Cegła pełna 44 cm<br/>Tynk cem. - wap. gr. 0.5 cm</p> |  |

|  |       |   |   |  |
|--|-------|---|---|--|
| Pracownia Audytorska Spółka z o.o.<br>ul. Żabia 34, 27-400 Ostrowiec Św. |       | Nr rysunku<br><b>6</b>  | Branża<br>ARCHITEKTURA  | Skala<br>1:100   |
| tel.fax.(041) 247 97 01 kom. 667 633 003                                 |       | Projektant:<br>mgr inż. arch.<br>Zbigniew Doktor<br>227/KL/72 | Investor<br>Wspólnota Mieszkaniowa<br>Ul. Sienkiewicza 17<br>12-230 Biała Piska | Adres budowy<br>Budynek Wielorodzinny<br>Ul. Sienkiewicza 17<br>12-230 Biała Piska |
| Asystent projektanta:<br>mgr inż. arch.<br>Magdalena Siudem              | ----- |   | Rodzaj projektu<br><b>INWENTARYZACJA</b>  |  |
| Imię i nazwisko: _____   |       |   | Tytuł rysunku<br><b>PRZEKRÓJ A-A</b>  |  |
| Nr upr. _____  |       |   | Data opracowania: grudzień 2018r.   |  |
| Podpis: _____  |       |   |   |  |

**UWAGA!**  
W CZĘŚCI BUDYNKU ZNAJDUJĄ SIĘ PIWNICE,  
NIEWIDOCZNE NA PRZEKROJU. OTWORY WEJŚCIOWE  
DO PIWNIC Z MIESZKAŃ ZOSTAŁY ZAMUROWANE,  
DLATEGO NIE UZYSKANO DO NICH DOSTĘPU.



ELEWACJA WSCHODNIA  
BUDYNEK WIELORODZINNY  
UL. SIENKIEWICZA 17  
SKALA 1:100

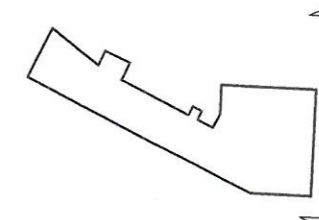

|  |                                    |                 |                    |   |  |
|--|------------------------------------|-----------------|--------------------|---|--|
| Pracownia Audytorska Spółka z o.o.<br>ul. Żabia 34, 27-400 Ostrowiec Św.<br>tel.fax.(041) 247 97 01 kom. 667 633 003 |                                    | Nr rysunku<br>7 |                    | Branża<br>ARCHITEKTURA  | Skala<br>1:100   |
| Projektant:<br>Architektura  | mgr inż. arch.<br>Zbigniew Doktor  | 227/KL/72       | <i>[Signature]</i> | Inwestor<br>Wspólnota Mieszkaniowa<br>Ul. Sienkiewicza 17<br>12-230 Biała Piska | Adres budowy<br>Budynek Wielorodzinny<br>Ul. Sienkiewicza 17<br>12-230 Biała Piska |
| Asystent<br>projektanta:   | mgr inż. arch.<br>Magdalena Siudem | ----            | <i>[Signature]</i> | Rodzaj projektu<br>INWENTARYZACJA   |  |
|  |                                    |                 |                    | Tytuł rysunku<br>ELEWACJA WSCHODNIA   |  |
| Imię i nazwisko:   |                                    | Nr upr.         | Podpis:            | Data opracowania: grudzień 2018r.   |  |

ELEWACJA PO  
 BUDYNEK WIEL  
 UL. SIENKIE  
 SKALA

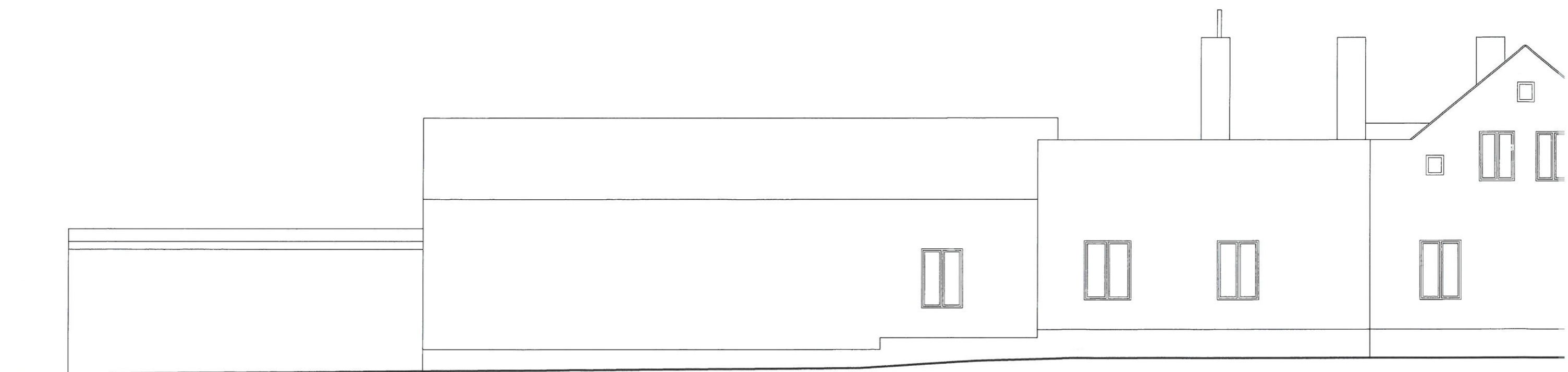
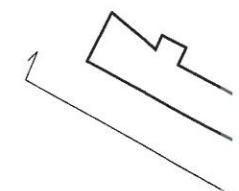

|  |                                    |   |   |   |
|--|------------------------------------|---|---|---|
| Pracownia Audytorska Spółka z o.o.<br>ul. Żabia 34, 27-400 Ostrowiec Św.<br>tel.fax.(041) 247 97 01 kom. 667 633 003 |                                    |  | Nr rysunku<br>8   | Brar  |
| Projektant:<br>Architektura  | mgr inż. arch.<br>Zbigniew Doktor  |   | 227/KL/72   |  |
| Asystent<br>projektanta:   | mgr inż. arch.<br>Magdalena Siudem | -----   |  | Rod.  |
|  |                                    |   |   | Tyt   |
|  | Imię i nazwisko:                   | Nr upr.   | Podpis:   |   |



ELEWACJA ZACHODNIA  
 BUDYNEK WIELORODZINNY  
 UL. SIENKIEWICZA 17  
 SKALA 1:100

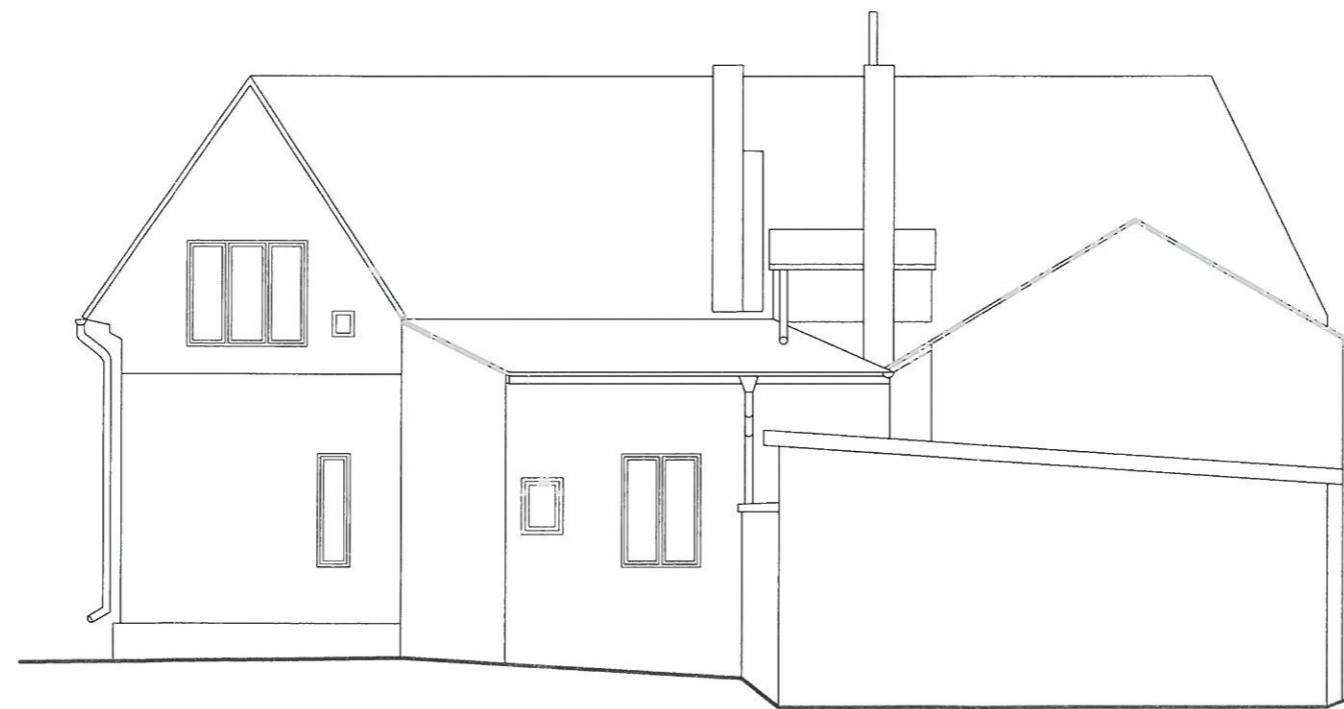
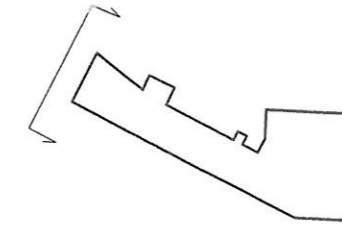

|  |                                    |   |   |   |   |
|--|------------------------------------|---|---|---|---|
| Pracownia Audytorska Spółka z o.o.<br>ul. Żabia 34, 27-400 Ostrowiec Św.<br>tel.fax.(041) 247 97 01 kom. 667 633 003 |                                    |  | Nr rysunku<br>9   | Branża<br>ARCHITEKTURA  | Skala<br>1:100  |
| Projektant:<br>Architektura  | mgr inż. arch.<br>Zbigniew Doktor  |   | 227/KL/72   |  | Inwestor<br>Wspólnota Mieszkaniowa<br>Ul. Sienkiewicza 17<br>12-230 Biała Piska |
| Asystent projektanta:  | mgr inż. arch.<br>Magdalena Siudem | -----   |  |   | Rodzaj projektu<br>INWENTARYZACJA   |
|  |                                    |   |   | Tytuł rysunku<br>ELEWACJA ZACHODNIA   |   |
| Imię i nazwisko:   |                                    | Nr upr.   | Podpis:   | Data opracowania: grudzień 2018r.   |   |

ELEWACJA P  
 BUDYNEK WIE  
 UL. SIENKIE  
 SKALA

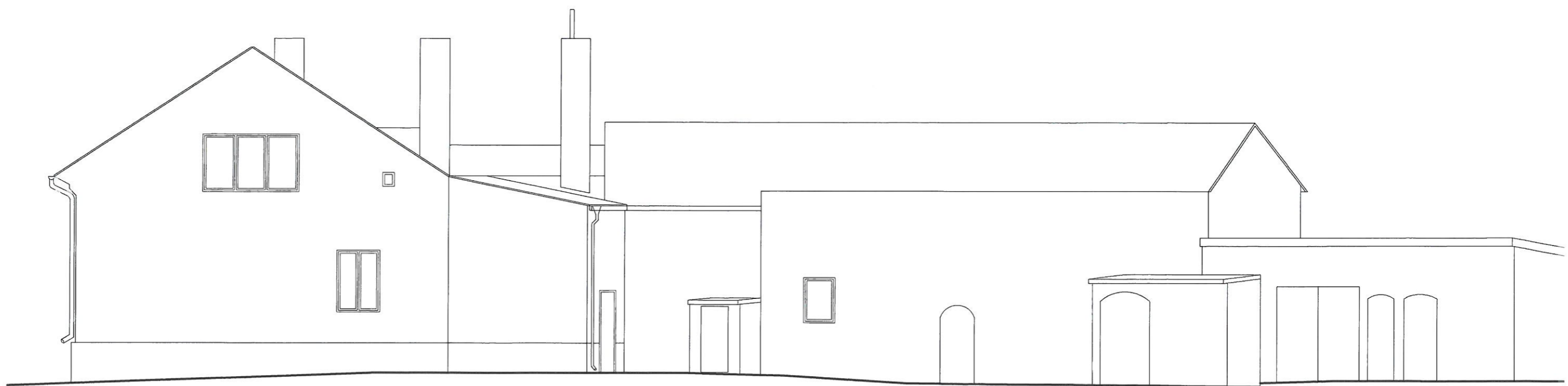
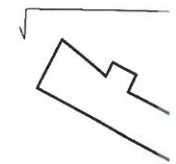

|  |                                    |   |                         |                        |
|--|------------------------------------|---|-------------------------|------------------------|
| Pracownia Audytorska Spółka z o.o.<br>ul. Żabia 34, 27-400 Ostrowiec Św.<br>tel.fax.(041) 247 97 01 kom. 667 633 003 |                                    |  | Nr rysunku<br><b>10</b> | Br                     |
| Projektant:<br>Architektura  | mgr inż. arch.<br>Zbigniew Doktor  |   | 227/KLJ72               | <i>Zbigniew Doktor</i> |
| Asystent projektanta:  | mgr inż. arch.<br>Magdalena Siudem | -----   | <i>Magdalena Siudem</i> |                        |
|  | Imię i nazwisko:                   | Nr upr.   | Podpis:                 |                        |



**ZESTAWIENIE STOLARKI  
BUDYNEK WIELORODZINNY  
UL. SIENKIEWICZA 17  
SKALA 1:100**

| ZESTAWIENIE ZEWNĘTRZNEJ STOLARKI OKIENNEJ |                |              |              |              |              |              |              |                                    |              |
|---|----------------|--------------|--------------|--------------|--------------|--------------|--------------|------------------------------------|--------------|
| OZNACZENIE                                |                | O1/0         | O2/0         | O3/0         | O4/0         | O5/0         | O6/0         | O7/0                               | O8/0         |
| SCHEMAT                                   |                |              |              |              |              |              |              |                                    |              |
| WYMIARY                                   | Szerokość [cm] | 105          | 120          | 110          | 85           | 55           | 235          | 45                                 | 90           |
|   | Wysokość [cm]  | 150          | 160          | 150          | 110          | 75           | 140          | 50                                 | 125          |
| LICZBA SZTUK<br>NA KONDYGNACJI            | Parter         | 8            | 1            | 1            | 1            | 1            | -            | -                                  | -            |
|   | Poddasze       | -            | -            | -            | -            | -            | 1            | 5                                  | 2            |
|   | Razem          | 8            | 1            | 1            | 1            | 1            | 1            | 5                                  | 2            |
| UWAGI                                     |                | Stolarka PCV | Stolarka PCV | Stolarka PCV | Stolarka PCV | Stolarka PCV | Stolarka PCV | Stolarka drewniana<br>1 szt. z PCV | Stolarka PCV |

| ZESTAWIENIE ZEWNĘTRZNEJ STOLARKI DRZWIOWEJ |                |                                 |                 |                                    |
|--|----------------|---------------------------------|-----------------|------------------------------------|
| OZNACZENIE                                 |                | D1/0                            | D2/0            | D3/1                               |
| SCHEMAT                                    |                |                                 |                 |                                    |
| WYMIARY                                    | Szerokość [cm] | 140                             | 92              | 80                                 |
|  | Wysokość [cm]  | 225                             | 200             | 160                                |
| LICZBA SZTUK<br>NA KONDYGNACJI             | Parter         | 1                               | 1               | 1                                  |
| UWAGI                                      |                | Drzwi drewniane z<br>naświetlem | Drzwi drewniane | Drzwi drewniane,<br>nie do wymiany |

|  |                                    |                         |         |   |  |
|--|------------------------------------|-------------------------|---------|---|--|
| Pracownia Audytorska Spółka z o.o.<br>ul. Żabia 34, 27-400 Ostrowiec Św. |                                    | Nr rysunku<br><b>11</b> |         | Branża ARCHITEKTURA   | Skala 1:100  |
| tel.fax.(041) 247 97 01 kom. 667 633 003                                 |                                    |                         |         | Investor<br>Wspólnota Mieszkaniowa<br>Ul. Sienkiewicza 17<br>12-230 Biała Piska | Adres budowy<br>Budynek Wielorodzinny<br>Ul. Sienkiewicza 17<br>12-230 Biała Piska |
| Projektant<br>Architektura   | mgr inż. arch.<br>Zbigniew Doktor  | 227/IKL/72              |         | Rodzaj projektu<br><b>INWENTARYZACJA</b>  |  |
| Asystent<br>projektanta:   | mgr inż. arch.<br>Magdalena Siudem | -----                   |         | Tytuł rysunku<br><b>ZESTAWIENIE STOLARKI</b>                                    |  |
| Imię i nazwisko:   |                                    | Nr upr.                 | Podpis: | Data opracowania: grudzień 2018r.   |  |

RZUT PI  
BUDYNEK WIEL  
UL. SIENKIE  
SKALA

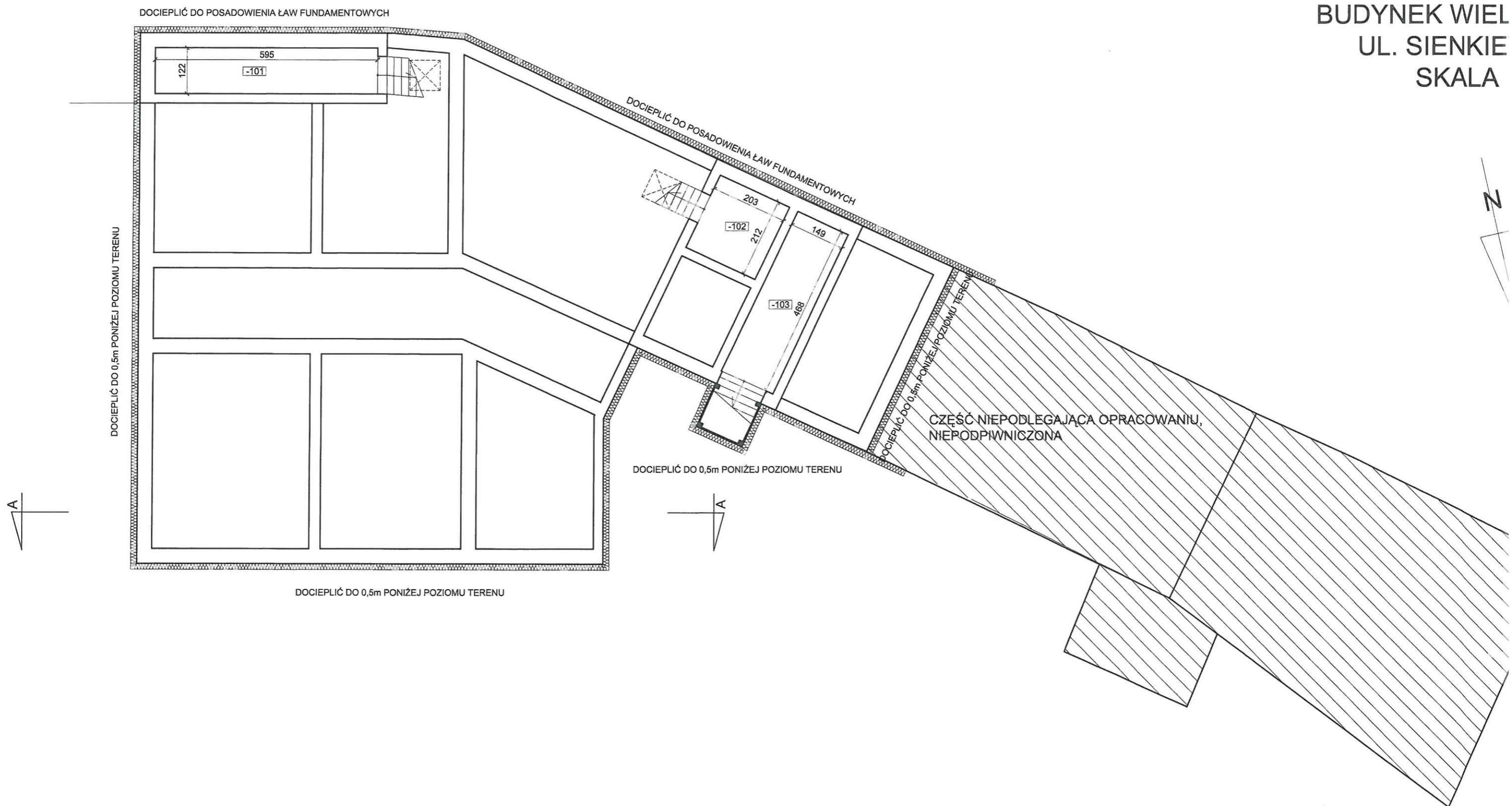

|  |                               |
|--|-------------------------------|
| SG-045   | Ściany poniżej poziomu gruntu |
| Ściany w gruncie docieplić styropianem XPS300-035 o współczynniku $\lambda=0,035$ W/mK do głębokości posadowienia fundamentów w części podpiwniczonej oraz do głębokości 50cm poniżej poziomu terenu w części niepodpiwniczonej z zabezpieczeniem przy użyciu folii kubełkowej |                               |

| ZESTAWIENIE POMIESZCZEŃ |                         |                                |
|-------------------------|-------------------------|--------------------------------|
| Nr                      | Nazwa pomieszczenia     | Powierzchnia [m <sup>2</sup> ] |
| -101                    | Piwnica mieszkania nr 1 | 7.20                           |
| -102                    | Piwnica mieszkania nr 2 | 4.30                           |
| -103                    | Piwnica mieszkania nr 3 | 7.00                           |
| <b>ŁĄCZNIE</b>          |                         | <b>18.50</b>                   |

|  |                                    |           |                        |                      |
|--|------------------------------------|-----------|------------------------|----------------------|
| Pracownia Audytorska Spółka z o.o.<br>ul. Żabia 34, 27-400 Ostrowiec Św. |                                    |           | Nr rysunku<br><b>1</b> | Branż:<br>Inż.<br>W: |
| tel.fax.(041) 247 97 01 kom. 667 633 003                                 |                                    |           |                        |                      |
| Projektant:<br>Architektura  | mgr inż. arch.<br>Zbigniew Doktor  | 227/KLJ72 |                        | Rodz.                |
| Asystent projektanta:  | mgr inż. arch.<br>Magdalena Siudem | ----      |                        | Tytuł:               |
| Sprawdzający:<br>Architektura  | mgr inż. arch.<br>Andrzej Papierz  | 110/90/WŁ |                        |                      |
| Imię i nazwisko:   |                                    | Nr upr.   | Podpis:                |                      |



RZUT PAI  
BUDYNEK WIEL  
UL. SIENKIE  
SKALA

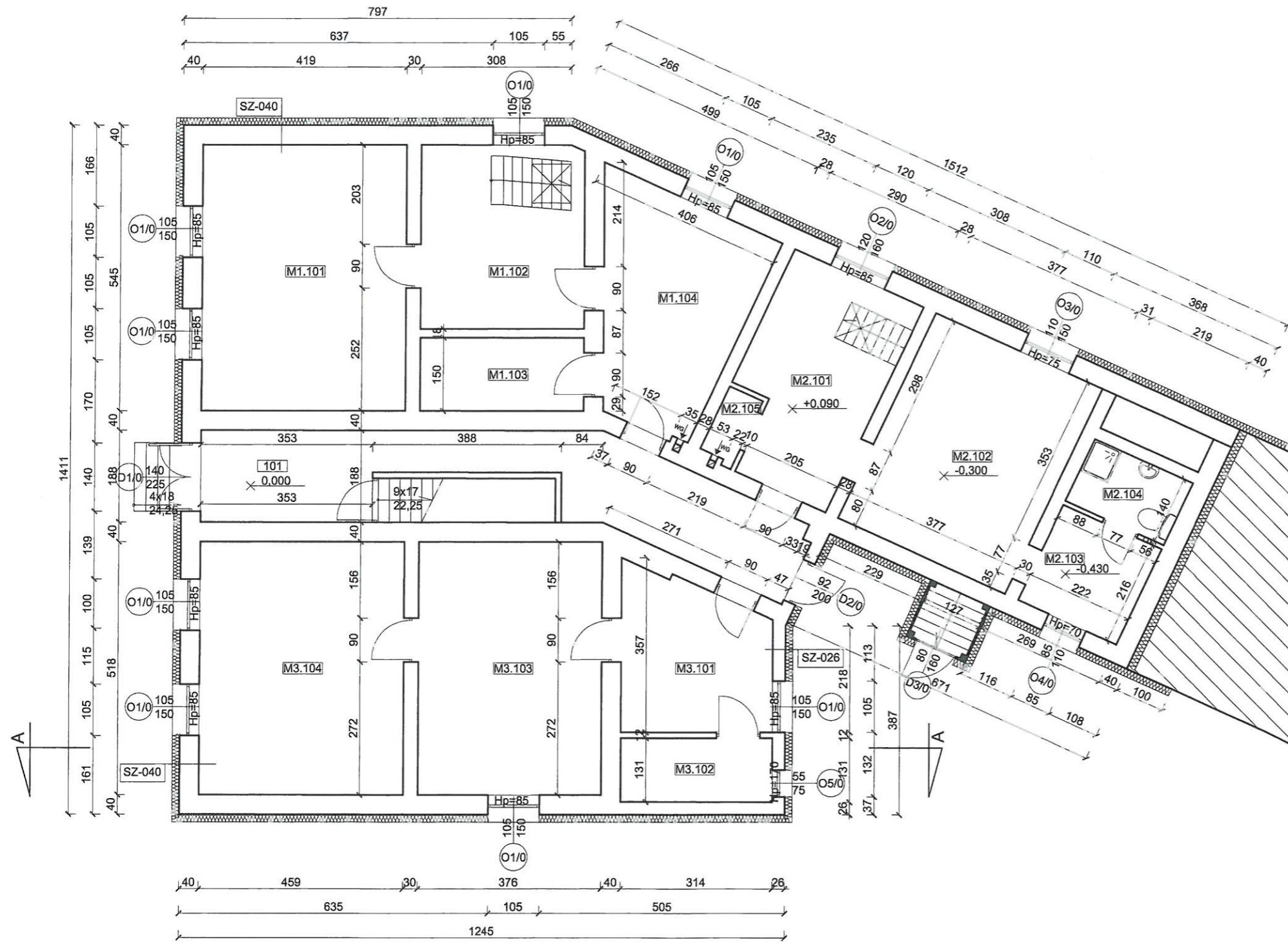

CZĘŚĆ NIEPODLEGAJĄCA OPRACOWANIU

|   |                             |
|---|-----------------------------|
| SZ-040  | Ściany zewnętrzne gr. 40 cm |
| Ściany zewnętrzne docieplić styropianem EPS70-031 o współczynniku $\lambda=0,031$ W/mK z wykonaniem wyprawy elewacyjnej |                             |
| SZ-026  | Ściany zewnętrzne gr. 26 cm |
| Ściany zewnętrzne docieplić styropianem EPS70-031 o współczynniku $\lambda=0,031$ W/mK z wykonaniem wyprawy elewacyjnej |                             |

| ZESTAWIENIE POMIESZCZEŃ |                     |                                |
|-------------------------|---------------------|--------------------------------|
| Nr                      | Nazwa pomieszczenia | Powierzchnia [m <sup>2</sup> ] |
| 101                     | Korytarz            | 23.14                          |
| M1.101                  | Pokój               | 22.84                          |
| M1.102                  | Pokój               | 12.64                          |
| M1.103                  | Łazienka            | 5.04                           |
| M1.104                  | Kuchnia             | 13.73                          |
| M2.101                  | Kuchnia             | 12.09                          |
| M2.102                  | Pokój               | 17.53                          |
| M2.103                  | Pokój               | 4.79                           |
| M2.104                  | Łazienka            | 3.09                           |
| M2.105                  | Pom. gospodarcze    | 1.09                           |
| M3.101                  | Kuchnia             | 9.30                           |
| M3.102                  | Łazienka            | 4.11                           |
| M3.103                  | Pokój               | 19.48                          |
| M3.104                  | Pokój               | 21.70                          |
| <b>ŁĄCZNIE</b>          |                     | <b>170.57</b>                  |

|  |                                    |            |         |      |
|--|------------------------------------|------------|---------|------|
| Pracownia Audytorska Spółka z o.o.<br>ul. Żabia 34, 27-400 Ostrowiec Św. |                                    | Nr rysunku | 2       | Bran |
| tel.fax.(041) 247 97 01 kom. 667 633 003                                 |                                    |            |         | Trw  |
| Projektant:  | mgr inż. arch.<br>Zbigniew Doktor  | 227/KL/72  |         | W    |
| Asystent projektanta:  | mgr inż. arch.<br>Magdalena Siudem | -----      |         | Rodz |
| Sprawdzający:  | mgr inż. arch.<br>Andrzej Papierz  | 110/90/WŁ  |         | Tytu |
| Imię i nazwisko:   |                                    | Nr upr.    | Podpis: |      |



RZUT PIŁ  
 BUDYNEK WIELKI  
 UL. SIENKIEWICZA  
 SKALA 1:100

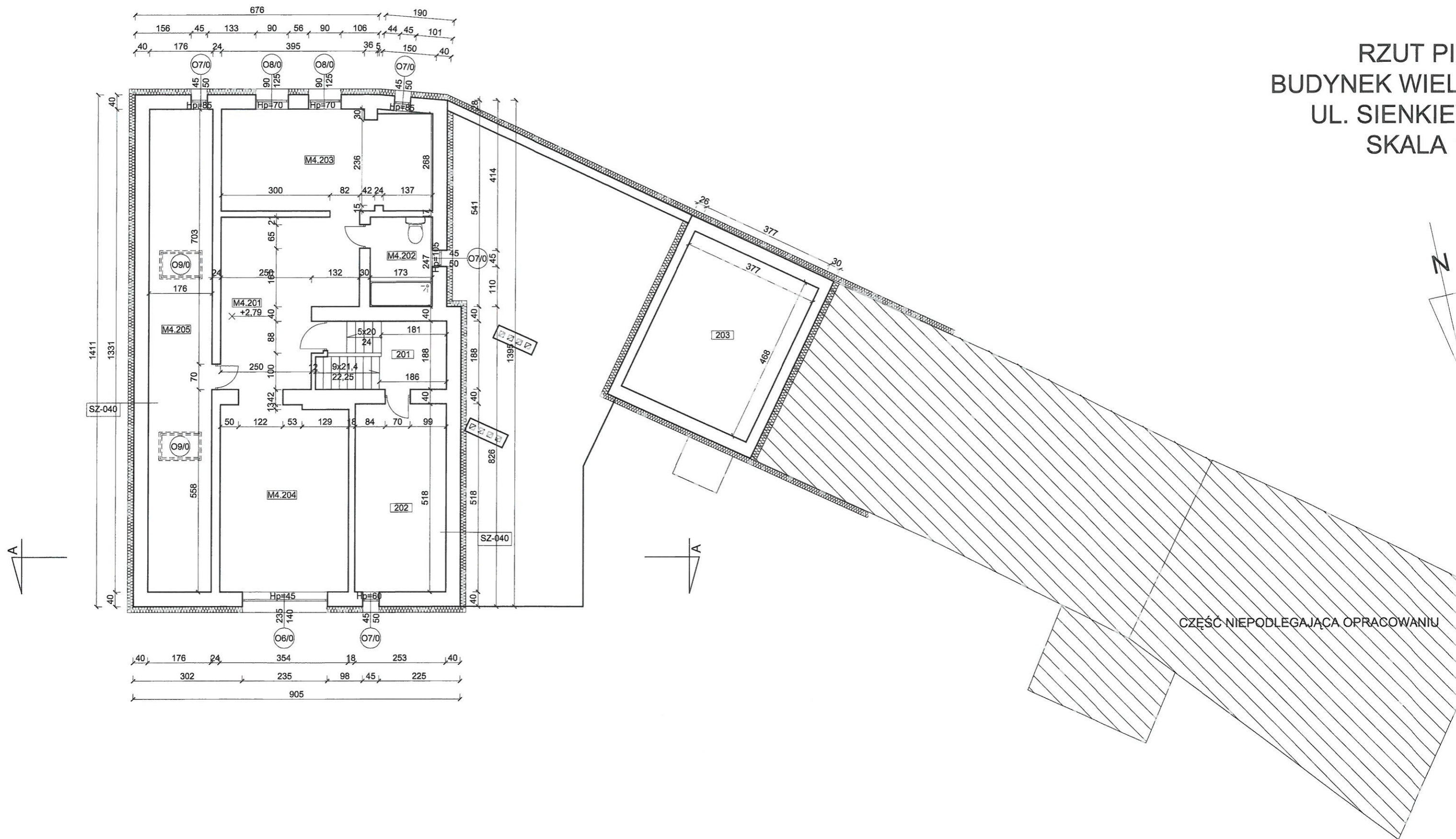

SZ-040 Ściany zewnętrzne gr. 40 cm

Ściany zewnętrzne docięte styropianem EPS70-031 o współczynniku  $\lambda=0,031$  W/mK z wykonaniem wyprawy elewacyjnej

| ZESTAWIENIE POMIESZCZEŃ |                     |                                |
|-------------------------|---------------------|--------------------------------|
| Nr                      | Nazwa pomieszczenia | Powierzchnia [m <sup>2</sup> ] |
| 201                     | Klatka schodowa     | 6.85                           |
| 202                     | Strych nieużytkowy  | 13.11                          |
| 203                     | Strych nieużytkowy  | 17.73                          |
| M4.201                  | Kuchnia             | 12.42                          |
| M4.202                  | Łazienka            | 4.27                           |
| M4.203                  | Pokój               | 16.09                          |
| M4.204                  | Pokój               | 18.10                          |
| M4.205                  | Strych              | 23.43                          |
| <b>ŁĄCZNIE</b>          |                     | <b>112.00</b>                  |

|  |                                    |                        |         |       |
|--|------------------------------------|------------------------|---------|-------|
| Pracownia Audytorska Spółka z o.o.<br>ul. Zabia 34, 27-400 Ostrowiec Św. |                                    | Nr rysunku<br><b>3</b> |         | Branż |
| tel.fax.(041) 247 97 01 kom. 667 633 003                                 |                                    | Inw.                   |         | Wz.   |
| Projektant:<br>Architektura  | mgr inż. arch.<br>Zbigniew Doktor  | 227/KL/72              | Podpis  | Rodz. |
| Asystent projektanta:  | mgr inż. arch.<br>Magdalena Siudem | ----                   | Podpis  | Tytuł |
| Sprawdzający:<br>Architektura  | mgr inż. arch.<br>Andrzej Papierz  | 110/90/WŁ              | Podpis  |       |
| Imię i nazwisko:   |                                    | Nr upr.                | Podpis: |       |

RZUT WIĘZBY  
BUDYNEK WIELKI  
UL. SIENKIEWICZA  
SKALA 1:50

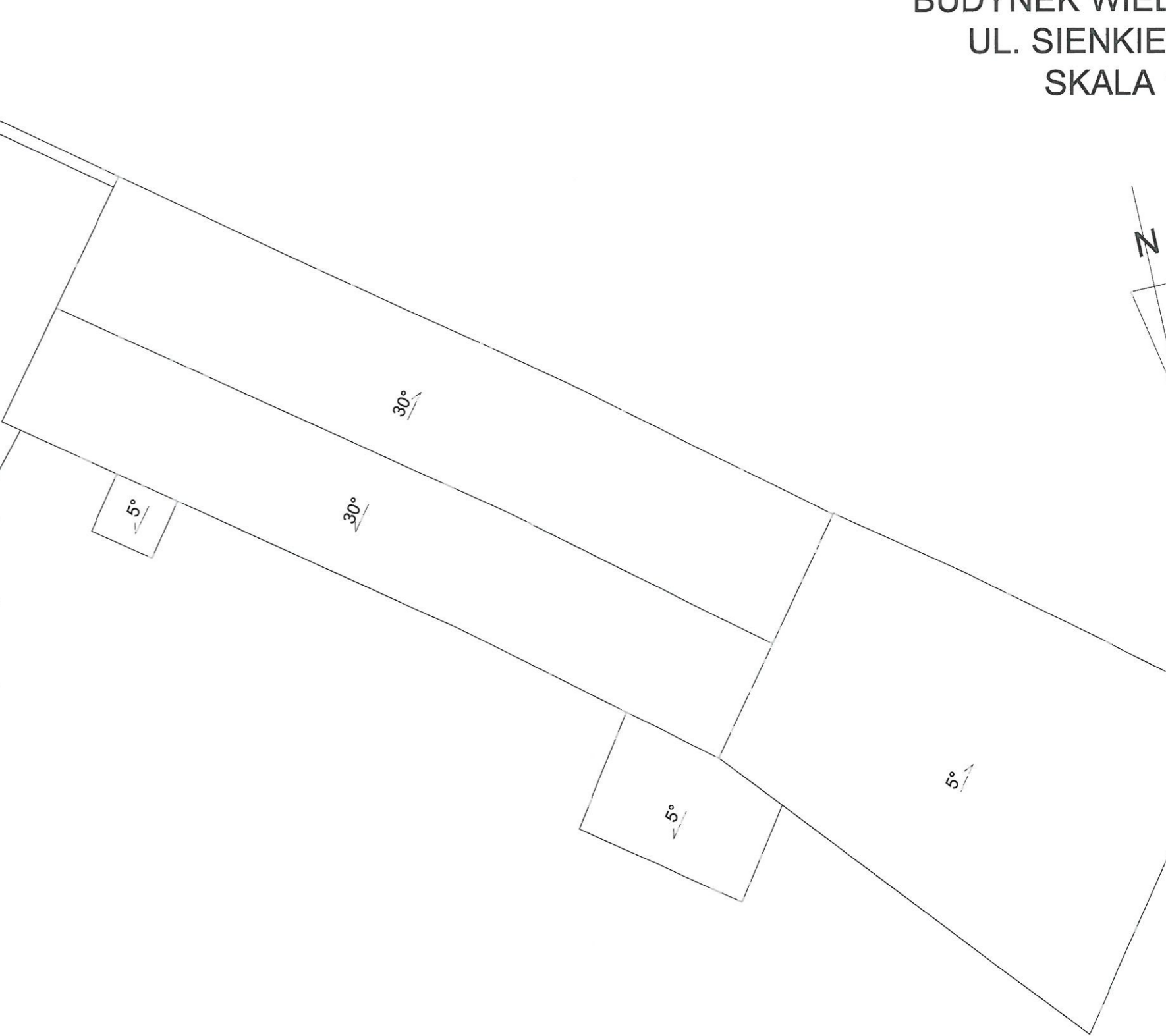
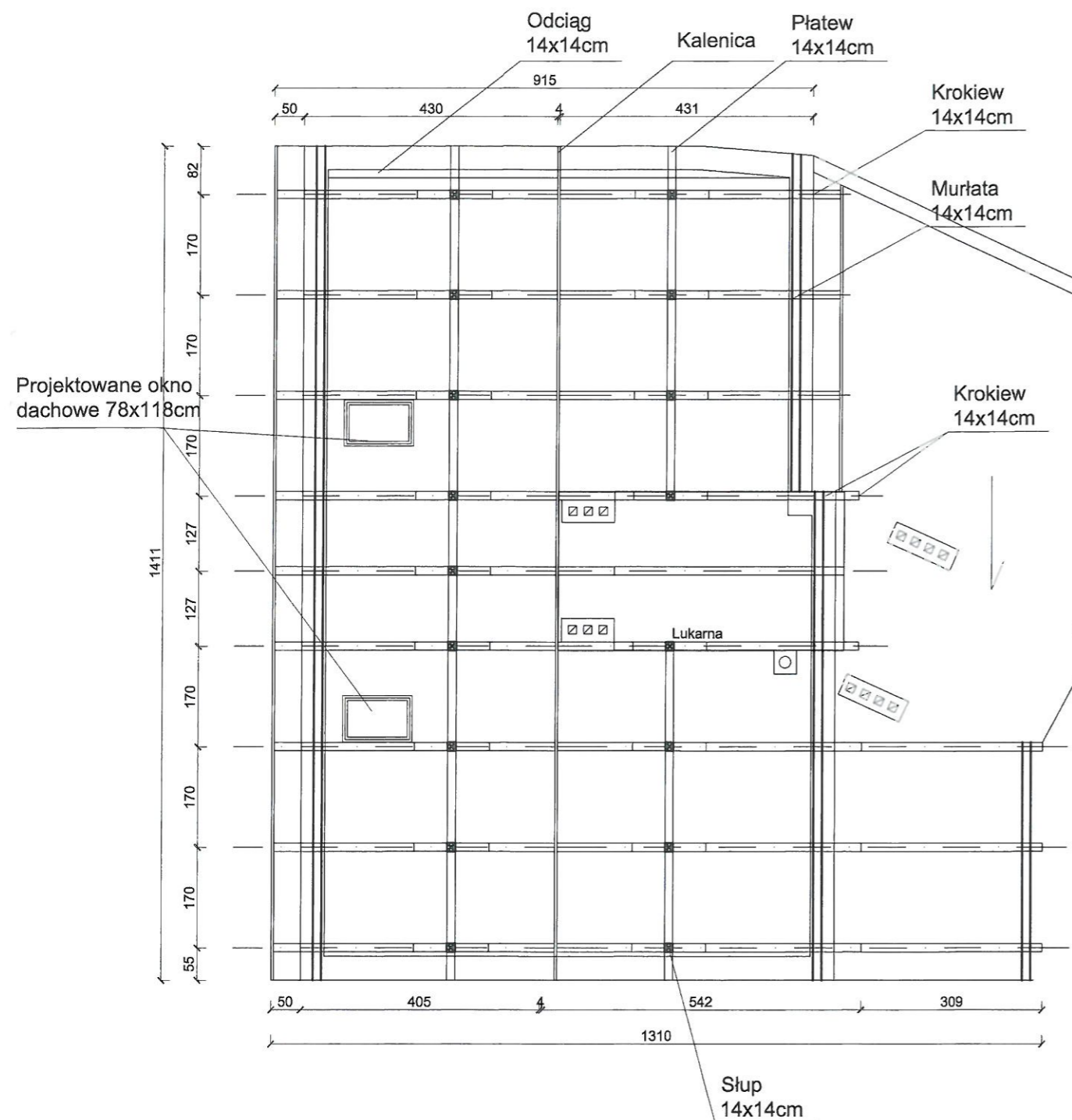

Wykaz podstawowych przekrojów:

- |                    |            |
|--------------------|------------|
| 1. Krokiew         | 14 x 14 cm |
| 2. Krokiew lukarny | 14 x 14 cm |
| 3. Murlata         | 14 x 14 cm |
| 4. Płatew          | 14 x 14 cm |
| 5. Słup            | 14 x 14 cm |
| 6. Odciał          | 14 x 14 cm |

Drewno iglaste klasy C24.  
Wszystkie elementy drewniane zabezpieczyć środkiem przeciw korozji biologicznej oraz ogniochronnym do drewna poprzez malowanie lub opryskanie.

|  |                                    |           |                        |                     |
|--|------------------------------------|-----------|------------------------|---------------------|
| Pracownia Audytorska Spółka z o.o.<br>ul. Żabia 34, 27-400 Ostrowiec Św.<br>tel.fax.(041) 247 97 01 kom. 667 633 003 |                                    |           | Nr rysunku<br><b>4</b> | Branż<br>Inwi<br>We |
| Projektant:<br>Architektura  | mgr inż. arch.<br>Zbigniew Doktor  |           | 227/KL/72              | <i>[Signature]</i>  |
| Asystent projektanta:  | mgr inż. arch.<br>Magdalena Siudem | ----      | <i>[Signature]</i>     | Rodz:               |
| Sprawdzający:<br>Architektura  | mgr inż. arch.<br>Andrzej Papierz  | 110/90/WL | <i>[Signature]</i>     | Tytu                |
| Imię i nazwisko:   |                                    | Nr upr.   | Podpis:                |                     |



RZUT DA  
 BUDYNEK WIEL  
 UL. SIENKIE  
 SKALA

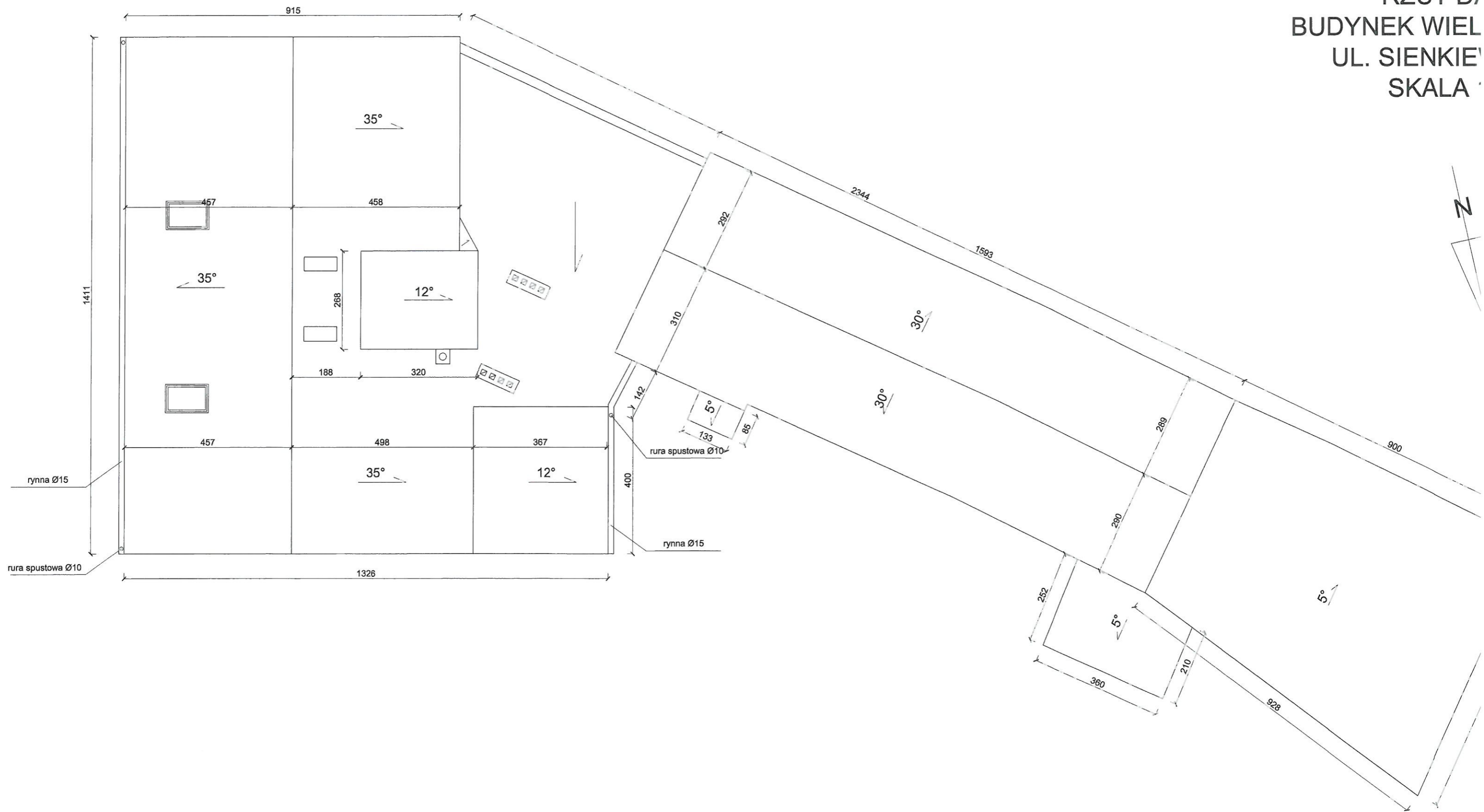

|  |                                    |   |                        |                    |
|--|------------------------------------|---|------------------------|--------------------|
| Pracownia Audytorska Spółka z o.o.<br>ul. Żabia 34, 27-400 Ostrowiec Św.<br>tel.fax.(041) 247 97 01 kom. 667 633 003 |                                    |  | Nr rysunku<br><b>5</b> | Branz<br>Inw<br>Wz |
| Projektant:<br>Architektura  | mgr inż. arch.<br>Zbigniew Doktor  |   | 227/KL/72              | <i>[Signature]</i> |
| Asystent projektanta:  | mgr inż. arch.<br>Magdalena Siudem | ----  | <i>[Signature]</i>     | Tytu               |
| Sprawdzający:<br>Architektura  | mgr inż. arch.<br>Andrzej Papierz  | 110/90/WŁ   | <i>[Signature]</i>     |                    |
| Imię i nazwisko:   |                                    | Nr upr.   | Podpis:                |                    |



# PRZEKRÓJ A-A BUDYNEK WIELORODZINNY UL. SIENKIEWICZA 17 SKALA 1:100

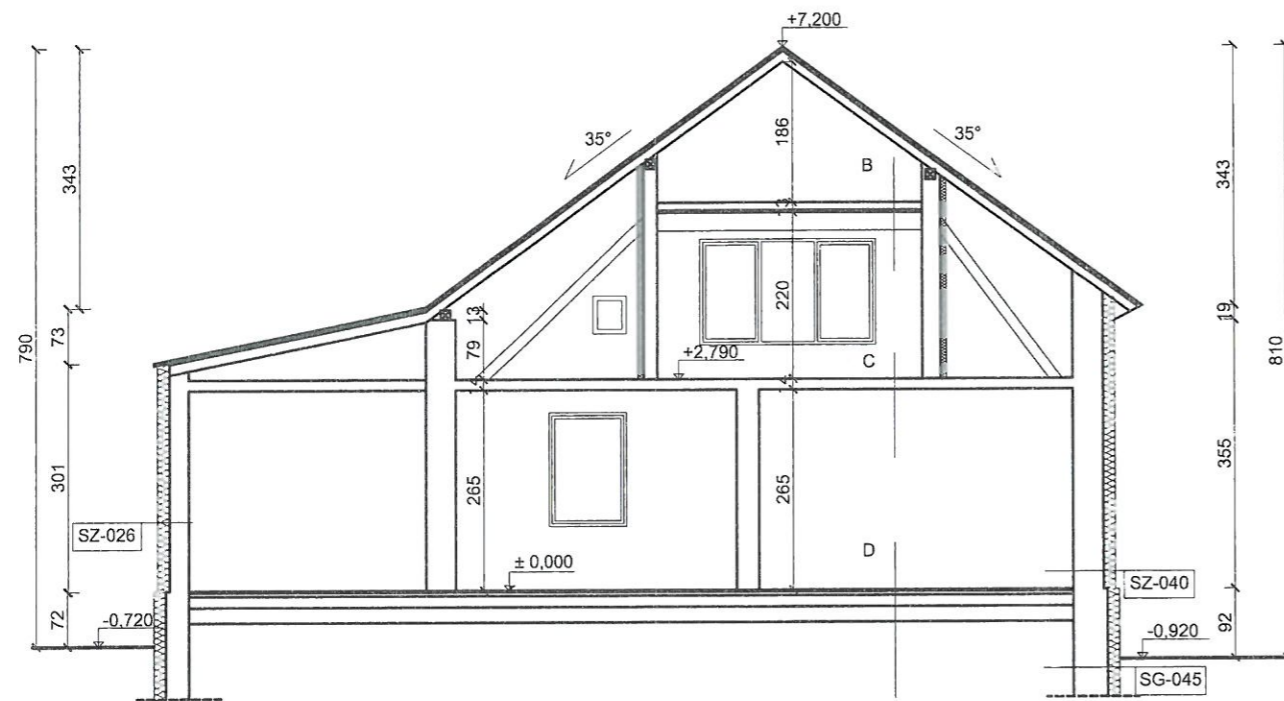

|  |                               |
|--|-------------------------------|
| SZ-040   | Ściany zewnętrzne gr. 40 cm   |
| Ściany zewnętrzne docieplić styropianem EPS70-031 o współczynniku $\lambda=0,031$ W/mK z wykonaniem wyprawy elewacyjnej  |                               |
| SZ-026   | Ściany zewnętrzne gr. 26 cm   |
| Ściany zewnętrzne docieplić styropianem EPS70-031 o współczynniku $\lambda=0,031$ W/mK z wykonaniem wyprawy elewacyjnej  |                               |
| SG-045   | Ściany poniżej poziomu gruntu |
| Ściany w gruncie docieplić styropianem XPS300-035 o współczynniku $\lambda=0,035$ W/mK do głębokości posadowienia fundamentów w części podpiwniczonej oraz do głębokości 50cm poniżej poziomu terenu w części niepodpiwniczonej z zabezpieczeniem przy użyciu folii kubelkowej |                               |
| Ościeża okienne i drzwiowe   |                               |
| Ościeża okienne i drzwiowe docieplić styropianem EPS70-031 o współczynniku $\lambda=0,031$ W/mK o grubości 2cm wykonaniem wyprawy elewacyjnej  |                               |

|       |  |   |   |   |  |   |   |
|-------|--|---|---|---|--|---|---|
| STR-D | KONSTRUKCJA DACHU  | B | STROP NA PODDASZU   | C | STROP MIĘDZYKONDYGNACYJNY  | D | PODŁOGA NA GRUNCIE  |
|       | Blachodachówka<br>Łaty i kontrłaty<br>Folia wiatroizolacyjna<br>Krokwie 14 x 14 cm |   | Styropian gr 8 cm<br>Płyta gips. - kart. gr. 2,5 cm<br>Kleszcze gr. 24 x 24 cm otynkowane<br>Tynk cem.-wap. |   | Panele<br>Gładz cementowa gr. 3 cm<br>Strop drewniany na legarach gr. 8 cm<br>Tynk cem.-wap. |   | Gładz cementowa gr. 5 cm<br>Papa asfaltowa<br>Chudy beton gr. 10 cm<br>Ubity piasek gr. 20 cm |

**UWAGA!**  
W CZĘŚCI BUDYNKU ZNAJDUJĄ SIĘ PIWNICE, NIEWIDOCZNE NA PRZEKROJU. OTWORY WEJŚCIOWE DO PIWNIC Z MIESZKAŃ ZOSTAŁY ZAMUROWANE, DLATEGO NIE UZYSKANO DO NICH DOSTĘPU.

|        |  |        |  |        |  |
|--------|--|--------|--|--------|--|
| SZ-040 | ŚCIANA ZEWNĘTRZNA gr. 40 cm  | SZ-P26 | ŚCIANA ZEWNĘTRZNA gr. 26 cm  | SG-045 | ŚCIANA ZEWNĘTRZNA PIWNIC I FUNDAMENTOWA gr. 45 cm  |
|        | Projektowany tynk cienk. na siatce<br>Projektowana izolacja termiczna - styropian<br>Istniejący mur z cegły pełnej gr. 38 cm<br>Istniejący tynk cem. - wap. 1 cm |        | Projektowany tynk cienk. na siatce<br>Projektowana izolacja termiczna - styropian<br>Istniejący mur z cegły pełnej 25 cm<br>Istniejący tynk cem. - wap. 0.5 cm |        | Projektowany tynk cienk. na siatce<br>Projektowana izolacja termiczna - styropian<br>Istniejący mur z cegły pełnej 44 cm<br>Istniejący tynk cem. - wap. gr. 0.5 cm |

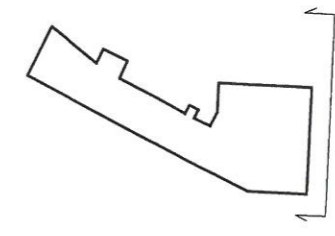

|  |                                    |                 |   |  |
|--|------------------------------------|-----------------|---|--|
| Pracownia Audytorska Spółka z o.o.<br>ul. Żabia 34, 27-400 Ostrowiec Św.<br>tel.fax.(041) 247 97 01 kom. 667 633 003 |                                    | Nr rysunku<br>6 | Branża<br>ARCHITEKTURA  | Skala<br>1:100   |
| Projektant:<br>Architektura  | mgr inż. arch.<br>Zbigniew Doktor  | 227/IKL/72      | Investor<br>Wspólnota Mieszkaniowa<br>Ul. Sienkiewicza 17<br>12-230 Biała Piska | Adres budowy<br>Budynek Wielorodzinny<br>Ul. Sienkiewicza 17<br>12-230 Biała Piska |
| Asystent projektanta:  | mgr inż. arch.<br>Magdalena Siudem | -----           | Rodzaj projektu<br>PROJEKT BUDOWLANY  |  |
| Sprawdzający:<br>Architektura  | mgr inż. arch.<br>Andrzej Papierz  | 110/90/WŁ.      | Tytuł rysunku<br>PRZEKRÓJ A-A   |  |
| Imię i nazwisko:   |                                    | Nr upr.         | Podpis:   |  |
| Data opracowania: marzec 2019r.  |                                    |                 |   |  |

# ELEWACJA WSCHODNIA BUDYNEK WIELORODZINNY UL. SIENKIEWICZA 17 SKALA 1:100

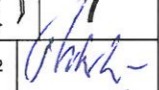

### Legenda kolorów

- 1  TYNK MINERALNY W KOLORZE BEŻOWYM NCS S 1005-G90Y
- 2  TYNK MINERALNY W KOLORZE JASNO BRĄZOWYM NCS S 2500-N
- 3  TYNK MOZAIKOWY W KOLORZE BRĄZOWYM Z ZIARNAMI BIAŁYMI I CIEMNOBRĄZOWYMI NCS S 2500-N

|  |                                    |           |   |   |   |  |
|--|------------------------------------|-----------|---|---|---|--|
| Pracownia Audytorska Spółka z o.o.<br>ul. Żabia 34, 27-400 Ostrowiec Św.<br>tel.fax.(041) 247 97 01 kom. 667 633 003 |                                    |           |  | Nr rysunku<br><b>7</b>  | Branża<br>ARCHITEKTURA  | Skala<br>1:100   |
| Projektant:<br>Architektura  | mgr inż. arch.<br>Zbigniew Doktor  | 227/KL/72 |   |  | Investor<br>Wspólnota Mieszkaniowa<br>ul. Sienkiewicza 17<br>12-230 Biela Piska | Adres budowy<br>Budynek Wielorodzinny<br>Ul. Sienkiewicza 17<br>12-230 Biela Piska |
| Asystent projektanta:  | mgr inż. arch.<br>Magdalena Siudem | ----      |  |   | Rodzaj projektu<br>PROJEKT BUDOWLANY  |  |
| Sprawdzający:<br>Architektura  | mgr inż. arch.<br>Andrzej Papierz  | 110/90/WŁ |   |  | Tytuł rysunku<br>ELEWACJA WSCHODNIA   |  |
| Imię i nazwisko:   |                                    | Nr upr.   | Podpis:   |   | Data opracowania: marzec 2019r.   |  |



ELEWACJA PC  
 BUDYNEK WIEL  
 UL. SIENKIE  
 SKALA

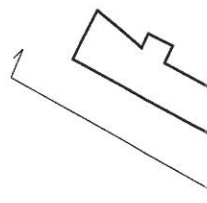

GRANICA OPRACOWANIA

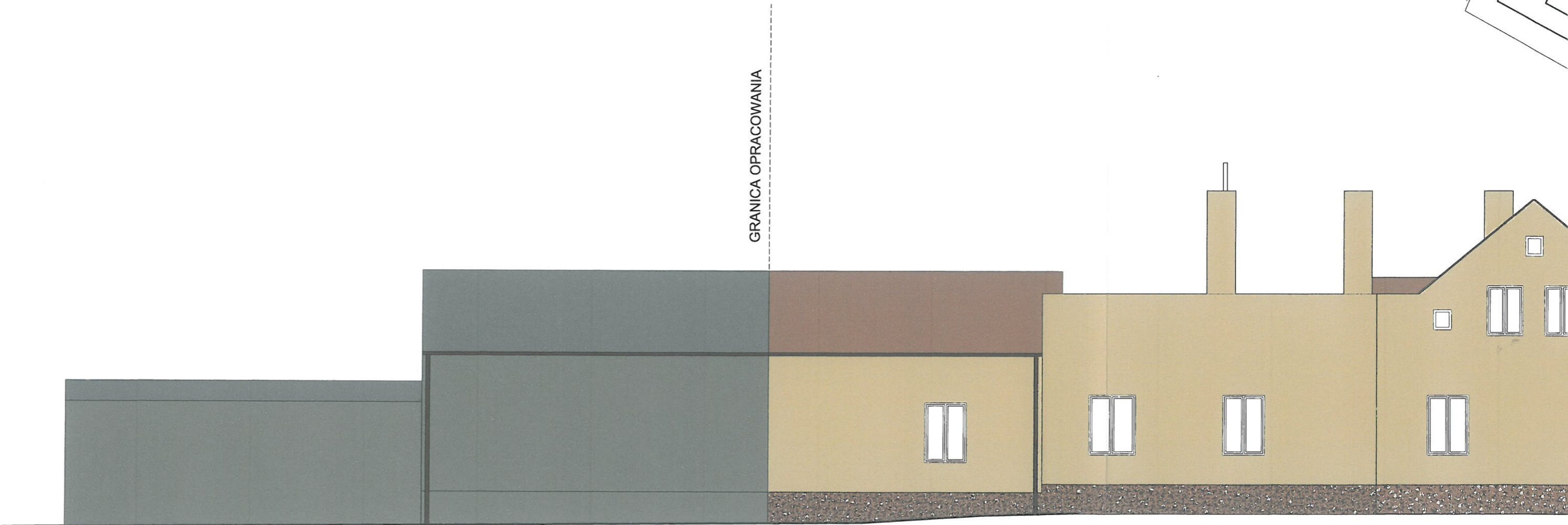

Legenda kolorów

- 1  TYNK MINERALNY W KOLORZE BEŻOWYM NCS S 1005-G90Y
- 2  TYNK MINERALNY W KOLORZE JASNO BRĄZOWYM NCS S 2500-N
- 3  TYNK MOZAIKOWY W KOLORZE BRĄZOWYM Z ZIARNAMI BIAŁYMI I CIEMNOBRĄZOWYMI NCS S 2500-N

|  |                                    |            |               |      |
|--|------------------------------------|------------|---------------|------|
| Pracownia Audytorska Spółka z o.o.<br>ul. Żabia 34, 27-400 Ostrowiec Św. |                                    |            | Nr rysunku    | Brak |
| tel. fax. (041) 247 97 01 kom. 667 633 003                               |                                    |            | 8             | Inw  |
| Projektant:<br>Architektura  | mgr inż. arch.<br>Zbigniew Doktor  | 227/KL/72  | <i>(Pank)</i> | W    |
| Asystent projektanta:  | mgr inż. arch.<br>Magdalena Siudem | ----       | <i>(Pank)</i> | Rod: |
| Sprawdzający:<br>Architektura  | mgr inż. arch.<br>Andrzej Papierz  | 110/90/Wł. | <i>(Pank)</i> | Tyt: |
| Imię i nazwisko:   |                                    | Nr upr.    | Podpis:       |      |



ELEWACJA ZACHODNIA  
BUDYNEK WIELORODZINNY  
UL. SIENKIEWICZA 17  
SKALA 1:100

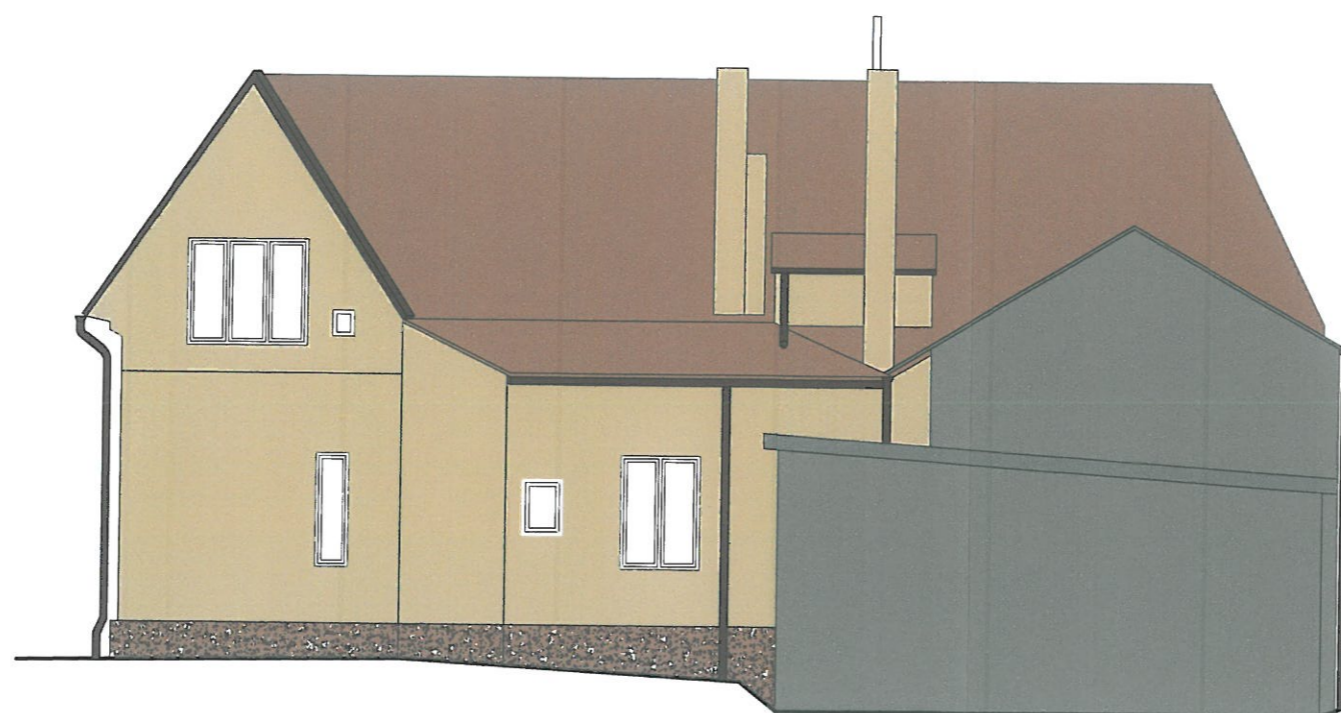
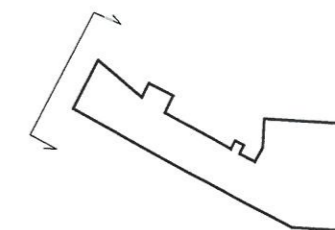

Legenda kolorów

- 1  TYNK MINERALNY W KOLORZE  
BEŻOWYM NCS S 1005-G90Y
- 2  TYNK MINERALNY W KOLORZE  
JASNO BRĄZOWYM NCS S 2500-N
- 3  TYNK MOZAIKOWY W KOLORZE BRĄZOWYM Z ZIARNAMI  
BIAŁYMI I CIEMNOBRĄZOWYMI NCS S 2500-N

|  |                                    |                        |                                 |   |  |         |
|--|------------------------------------|------------------------|---------------------------------|---|--|---------|
| Pracownia Audytorska Spółka z o.o.<br>ul. Żabia 34, 27-400 Ostrowiec Św. |                                    | Nr rysunku<br><b>9</b> | Branża                          | ARCHITEKTURA  | Skala  | 1:100   |
| tel.fax.(041) 247 97 01 kom. 667 633 003                                 |                                    |                        | Inwestor                        | Wspólnota Mieszkaniowa<br>ul. Sienkiewicza 17<br>12-230 Biała Piska | Adres budowy<br>Budynek Wielorodzinny<br>Ul. Sienkiewicza 17<br>12-230 Biała Piska |         |
| Projektant:<br>Architektura  | mgr inż. arch.<br>Zbigniew Doktor  | 227/KL/72              | Rodzaj projektu                 |   | PROJEKT BUDOWLANY  |         |
| Asystent projektanta:  | mgr inż. arch.<br>Magdalena Siudem | -----                  | Tytuł rysunku                   |   | ELEWACJA ZACHODNIA   |         |
| Sprawdzający:<br>Architektura  | mgr inż. arch.<br>Andrzej Papierz  | 110/90/WŁ              | Imię i nazwisko:                |   | Nr upr.  | Podpis: |
|  |                                    |                        | Data opracowania: marzec 2019r. |   |  |         |

ELEWACJA F  
 BUDYNEK WIELKI  
 UL. SIENKIEWICZA  
 SKALA 1:100

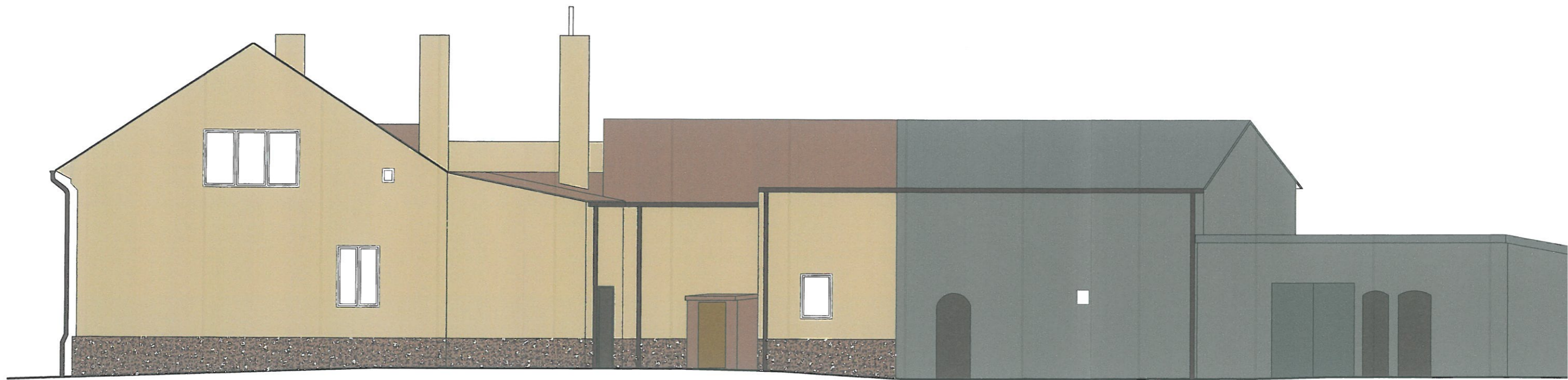
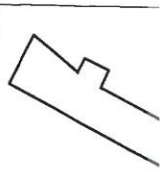

Legenda kolorów

- 1  TYNK MINERALNY W KOLORZE BEŻOWYM NCS S 1005-G90Y
- 2  TYNK MINERALNY W KOLORZE JASNO BRĄZOWYM NCS S 2500-N
- 3  TYNK MOZAIKOWY W KOLORZE BRĄZOWYM Z ZIARNAMI BIAŁYMI I CIEMNOBRĄZOWYMI NCS S 2500-N

|  |                                    |            |                         |                  |
|--|------------------------------------|------------|-------------------------|------------------|
| Pracownia Audytorska Spółka z o.o.<br>ul. Żabia 34, 27-400 Ostrowiec Św.<br>tel.fax.(041) 247 97 01 kom. 667 633 003 |                                    |            | Nr rysunku<br><b>10</b> | Bran<br>Inw<br>W |
| Projektant:<br>Architektura  | mgr inż. arch.<br>Zbigniew Doktor  | 227/KL/72  | <i>[Signature]</i>      | Rodz             |
| Asystent projektanta:  | mgr inż. arch.<br>Magdalena Siudem | ----       | <i>[Signature]</i>      | Tytł             |
| Sprawdzający:<br>Architektura  | mgr inż. arch.<br>Andrzej Papierz  | 110/90/Wł. | <i>[Signature]</i>      |                  |
|  | Imię i nazwisko:                   | Nr upr.    | Podpis:                 |                  |



# ZESTAWIENIE STOLARKI BUDYNEK WIELORODZINNY UL. SIENKIEWICZA 17 SKALA 1:100

| ZESTAWIENIE ZEWNĘTRZNEJ STOLARKI OKIENNEJ |                |                   |                   |                   |                   |                   |                   |                   |                   |                                 |
|---|----------------|-------------------|-------------------|-------------------|-------------------|-------------------|-------------------|-------------------|-------------------|---------------------------------|
| OZNACZENIE                                |                | O1/0              | O2/0              | O3/0              | O4/0              | O5/0              | O6/0              | O7/0              | O8/0              | O9/0                            |
| SCHEMAT                                   |                |                   |                   |                   |                   |                   |                   |                   |                   |                                 |
| WYMIARY                                   | Szerokość [cm] | 105               | 120               | 110               | 85                | 55                | 235               | 45                | 90                | 78                              |
|   | Wysokość [cm]  | 150               | 160               | 150               | 110               | 75                | 140               | 50                | 125               | 118                             |
| LICZBA SZTUK<br>NA KONDYGNACJI            | Parter         | 8                 | 1                 | 1                 | 1                 | 1                 | -                 | -                 | -                 | -                               |
|   | Poddasze       | -                 | -                 | -                 | -                 | -                 | 1                 | 5                 | 2                 | 2                               |
|   | Razem          | 8                 | 1                 | 1                 | 1                 | 1                 | 1                 | 5                 | 2                 | 2                               |
| UWAGI                                     |                | Nowa stolarka PCV | Nowa stolarka PCV | Nowa stolarka PCV | Nowa stolarka PCV | Nowa stolarka PCV | Nowa stolarka PCV | Nowa stolarka PCV | Nowa stolarka PCV | Projektowane okna dachowe z PCV |

| ZESTAWIENIE ZEWNĘTRZNEJ STOLARKI DRZWIOWEJ |                |                                    |                                    |                                 |
|--|----------------|------------------------------------|------------------------------------|---------------------------------|
| OZNACZENIE                                 |                | D1/0                               | D2/0                               | D3/1                            |
| SCHEMAT                                    |                |                                    |                                    |                                 |
| WYMIARY                                    | Szerokość [cm] | 140                                | 92                                 | 80                              |
|  | Wysokość [cm]  | 225                                | 200                                | 160                             |
| LICZBA SZTUK<br>NA KONDYGNACJI             | Parter         | 1                                  | 1                                  | 1                               |
| UWAGI                                      |                | Nowa stolarka z ciepłego aluminium | Nowa stolarka z ciepłego aluminium | Drzwi drewniane, nie do wymiany |

**Wymagania stolarki okiennej:**

- współczynnik przenikania ciepła dla całego okna  $U = 0,9 \text{ W/(m}^2\text{K)}$
- współczynnik przenikania ciepła dla pakietu szybowego  $U = 0,5 \text{ W/(m}^2\text{K)}$
- izolacyjność akustyczna (okna)  $R_w = 30\text{dB}$
- klasa wodoszczelności kl. 4A (150Pa)
- klasa kształownika PCW (ramy) kl. A
- min. grubość całkowita kształowników (ramy) 70mm
- min. budowa kształownika (ramy) 5 komorowa
- kolor ram biały
- pakiet szybowy 3 szybowy
- detale okuć oraz zamków po ustaleniu z Inwestorem
- okna wyposażone w nawiewniki higrosterowalne o wydajności 30 m<sup>3</sup>/h

**Wymagania stolarki drzwiowej z ciepłego aluminium:**

- współczynnik przenikania ciepła  $U = 1,3 \text{ W/(m}^2\text{K)}$
- aluminium anodowane
- izolacyjność akustyczna  $R_w = 35 \text{ dB}$
- min. grubość całkowita kształowników (ramy) 62 mm
- rodzaj uszczelek - kauczukowe (EPDM)
- kolor stolarki brązowy
- detale okuć oraz zamków po ustaleniu z Inwestorem
- profile i pakiety powinny być trwale nacechowane, posiadać aktualne atesty i certyfikaty

|  |                                    |                         |   |  |
|--|------------------------------------|-------------------------|---|--|
| Pracownia Audytorska Spółka z o.o.<br>ul. Zabia 34, 27-400 Ostrowiec Św. |                                    | Nr rysunku<br><b>11</b> | Branża ARCHITEKTURA   | Skala 1:100  |
| tel.fax.(041) 247 97 01 kom. 667 633 003                                 |                                    |                         | Inwestor<br>Wspólnota Mieszkaniowa<br>Ul. Sienkiewicza 17<br>12-230 Biała Piska | Adres budowy<br>Budynek Wielorodzinny<br>Ul. Sienkiewicza 17<br>12-230 Biała Piska |
| Projektant:<br>Architektura  | mgr inż. arch.<br>Zbigniew Doktor  | 227/KL/72               | Rodzaj projektu<br><b>PROJEKT BUDOWLANY</b>                                     |  |
| Asystent projektanta:  | mgr inż. arch.<br>Magdalena Siudem | -----                   |   |  |
| Sprawdzający:<br>Architektura  | mgr inż. arch.<br>Andrzej Papierz  | 110/90/WŁ               | Tytuł rysunku<br><b>ZESTAWIENIE STOLARKI</b>                                    |  |
| Imię i nazwisko:   |                                    | Nr upr.                 | Podpis:   |  |
| Data opracowania: marzec 2019r.  |                                    |                         |   |  |